Projets

Les saisies individuelles peuvent être résumés dans les projets. L'avantage est que tous les emails des personnes, les notes etc sont organisés dans un même projet que ce soit un Événement ou un Tournoi. De plus, un projet peut contenir des articles correspondants à différentes personnes.

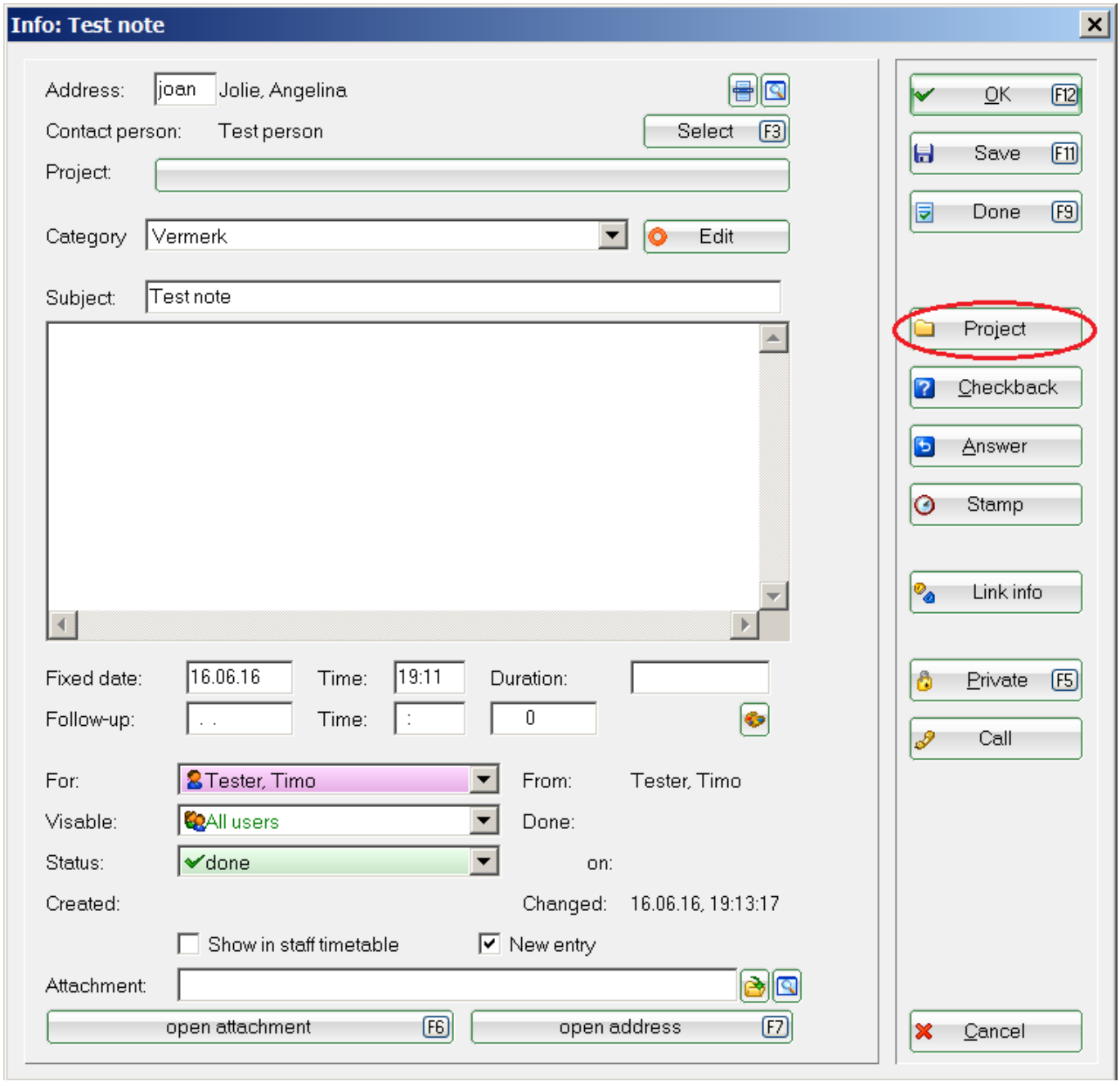

Cliquez sur le bouton 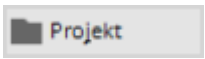

. La fenêtre suivante s'ouvre:

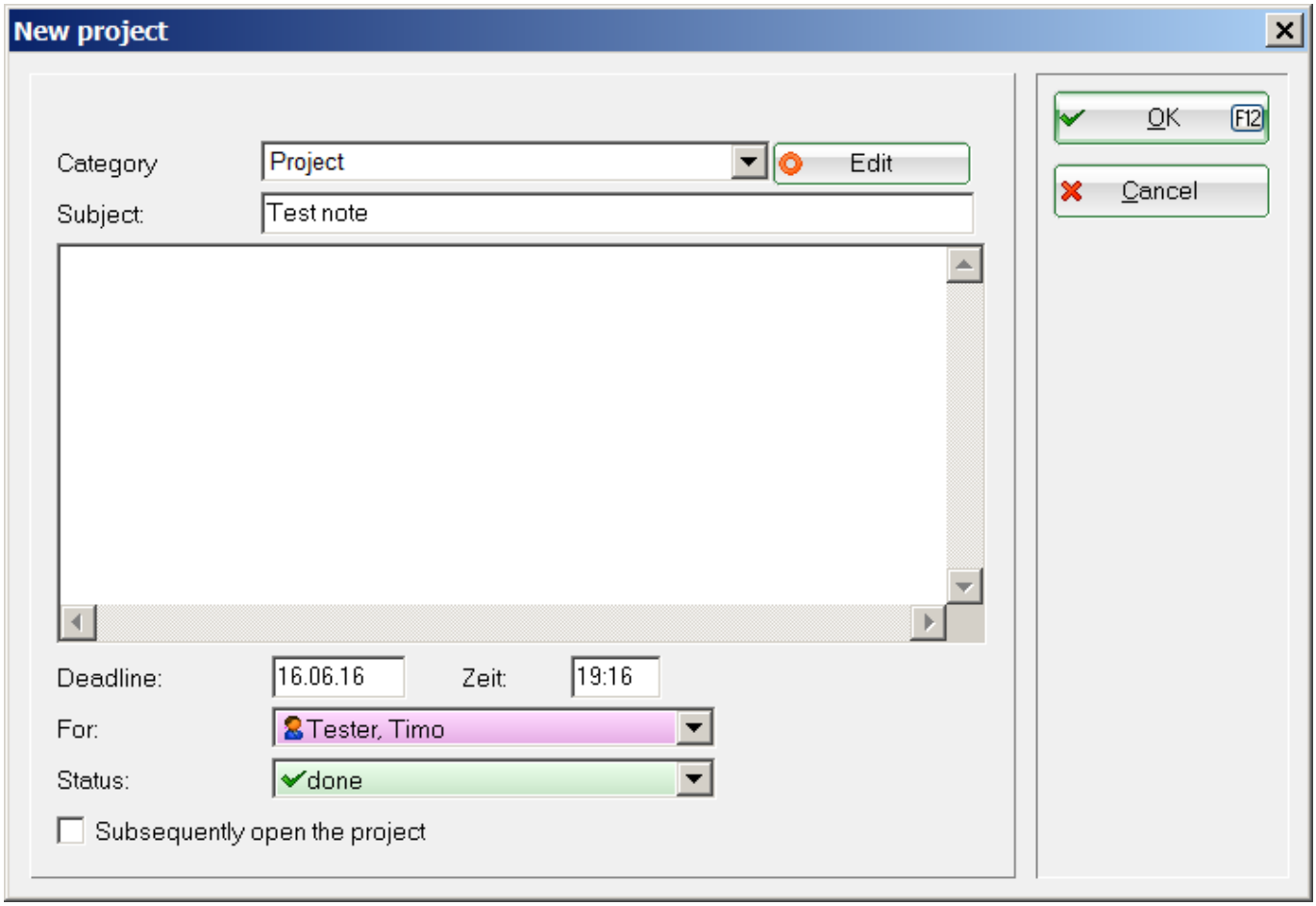

Ajouter de nouvelles entrées

Vous pouvez ajouter de nouvelles entrées à un projet. Cliquez sur le bouton ***Nouveau*** (F6).



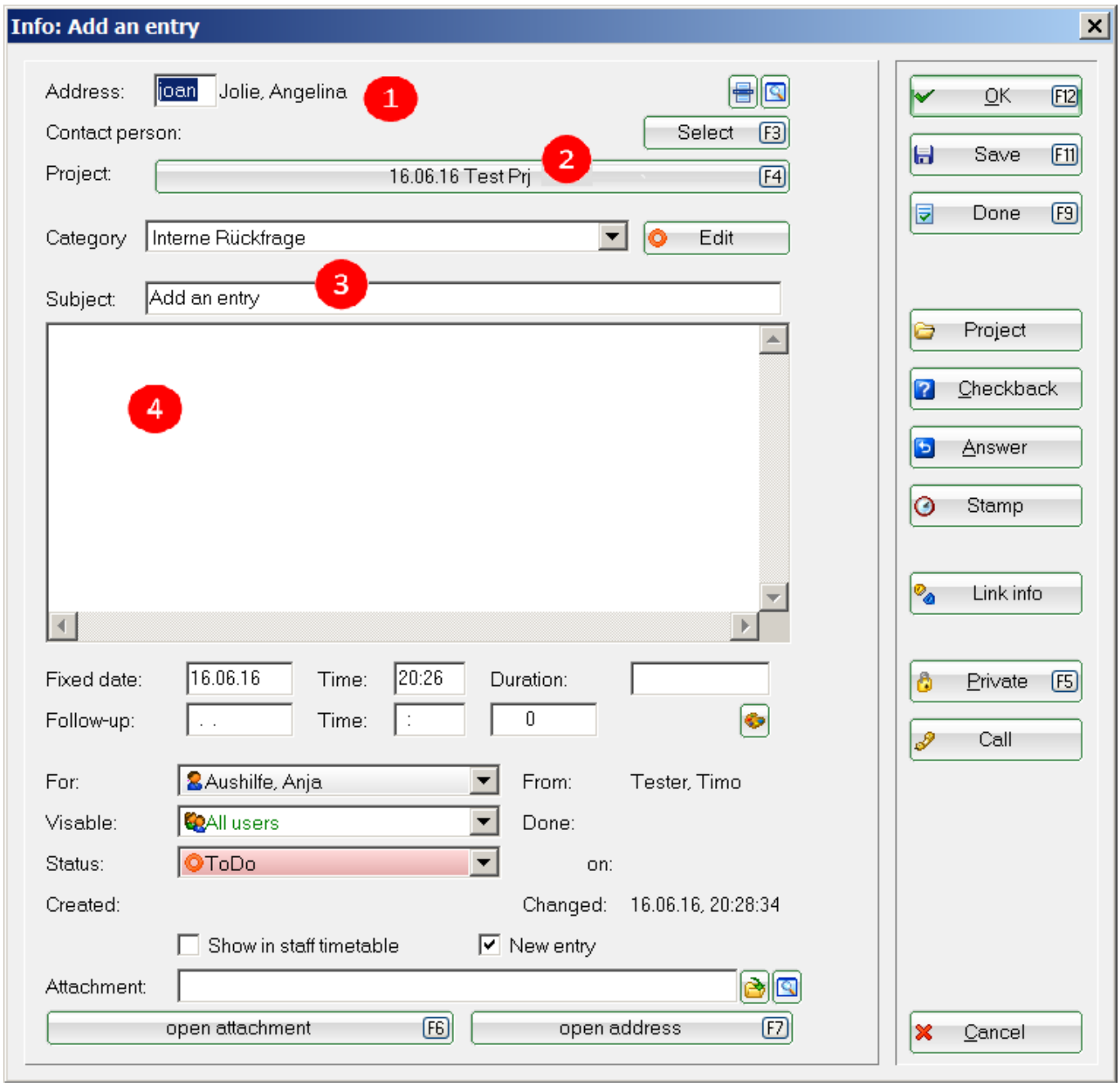

1. Assignez l'entrée à la personne de votre choix.
2. Le projet désiré est assigné automatiquement.
3. Entrez un sujet évocateur.
4. Vous pouvez aussi ajouter un commentaire ici.

Ensuite, cliquez sur ***OK***. L'entrée sera alloué à un projet.

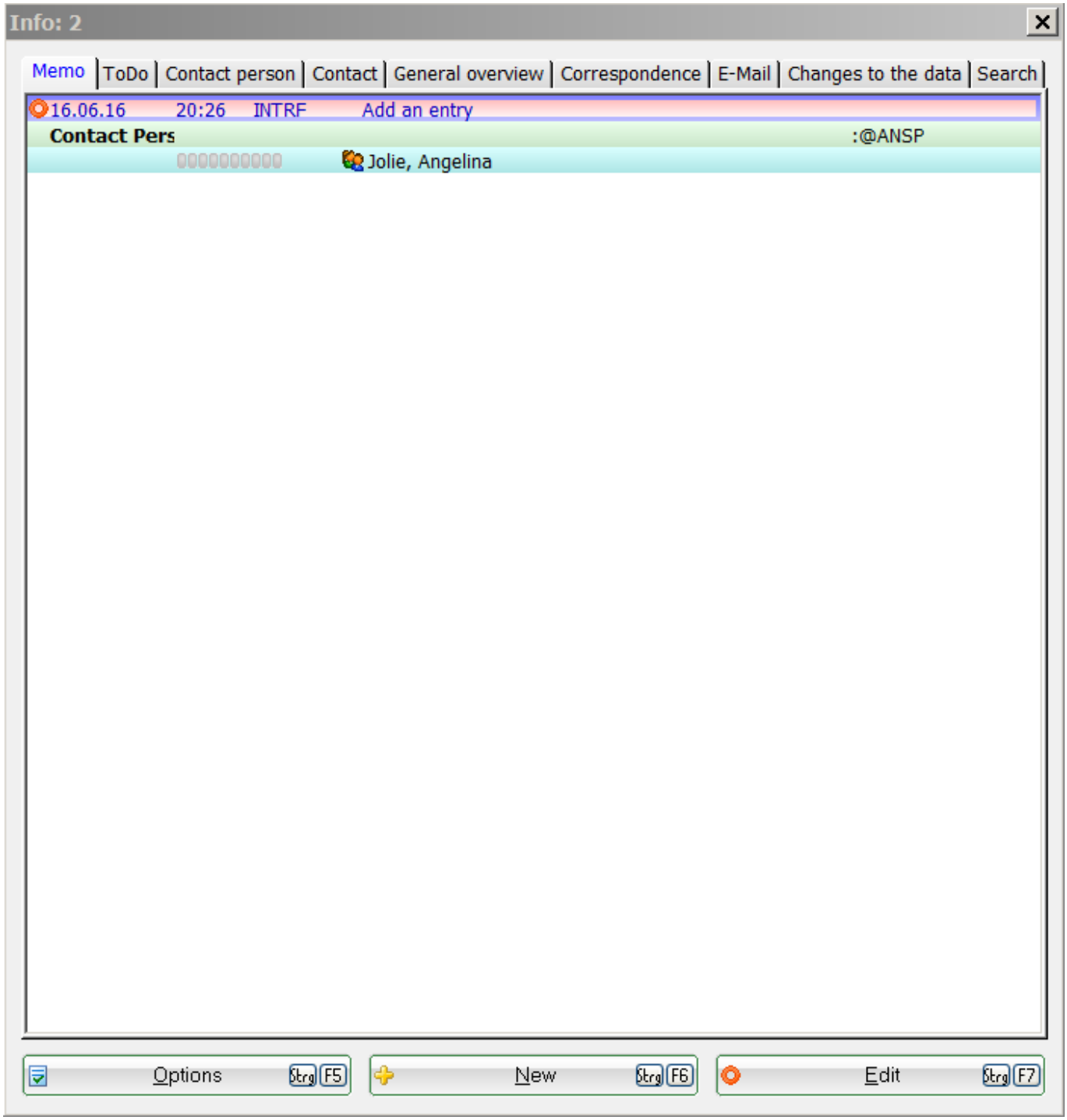

Cette entrée restera dans la fenêtre des informations générales jusqu'à ce qu'elle soit marqué comme complète.

Assigner des entrées existantes

Vous pouvez aussi assigner des entrées existantes sur un projet. Appuyez simplement (F4) après avoir sélectionner les entrées que vous souhaitez assigner.

Dans un tournoi

Un tournoi peut aussi être assigné à un projet. Veuillez contacter l'équipe de PC CADDIE si vous souhaitez le faire, et nous nous l'effectuerons come une option gratuite pour vous.

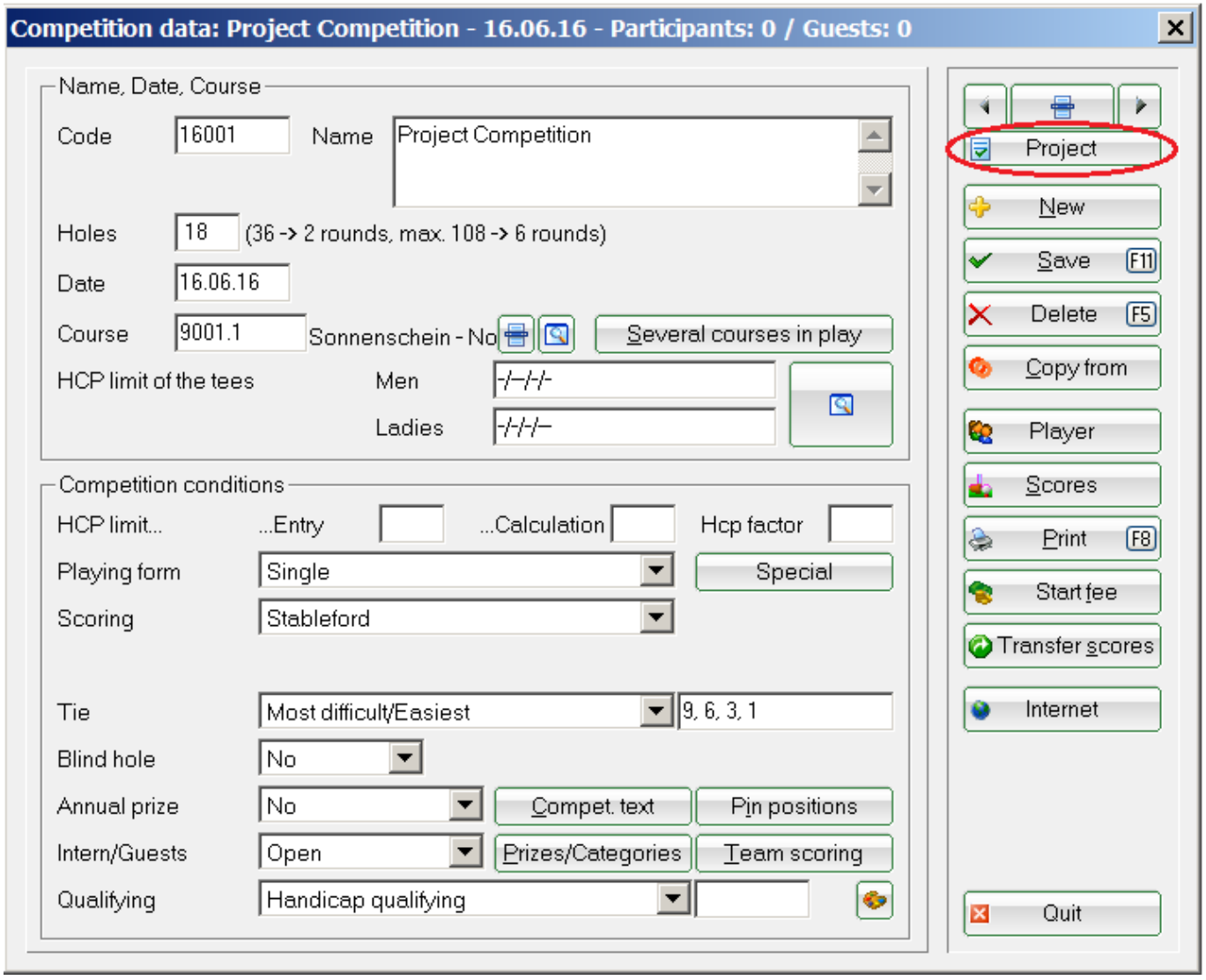

Cliquez sur le bouton ***Projet*** et la fenêtre suivante va s'ouvrir :

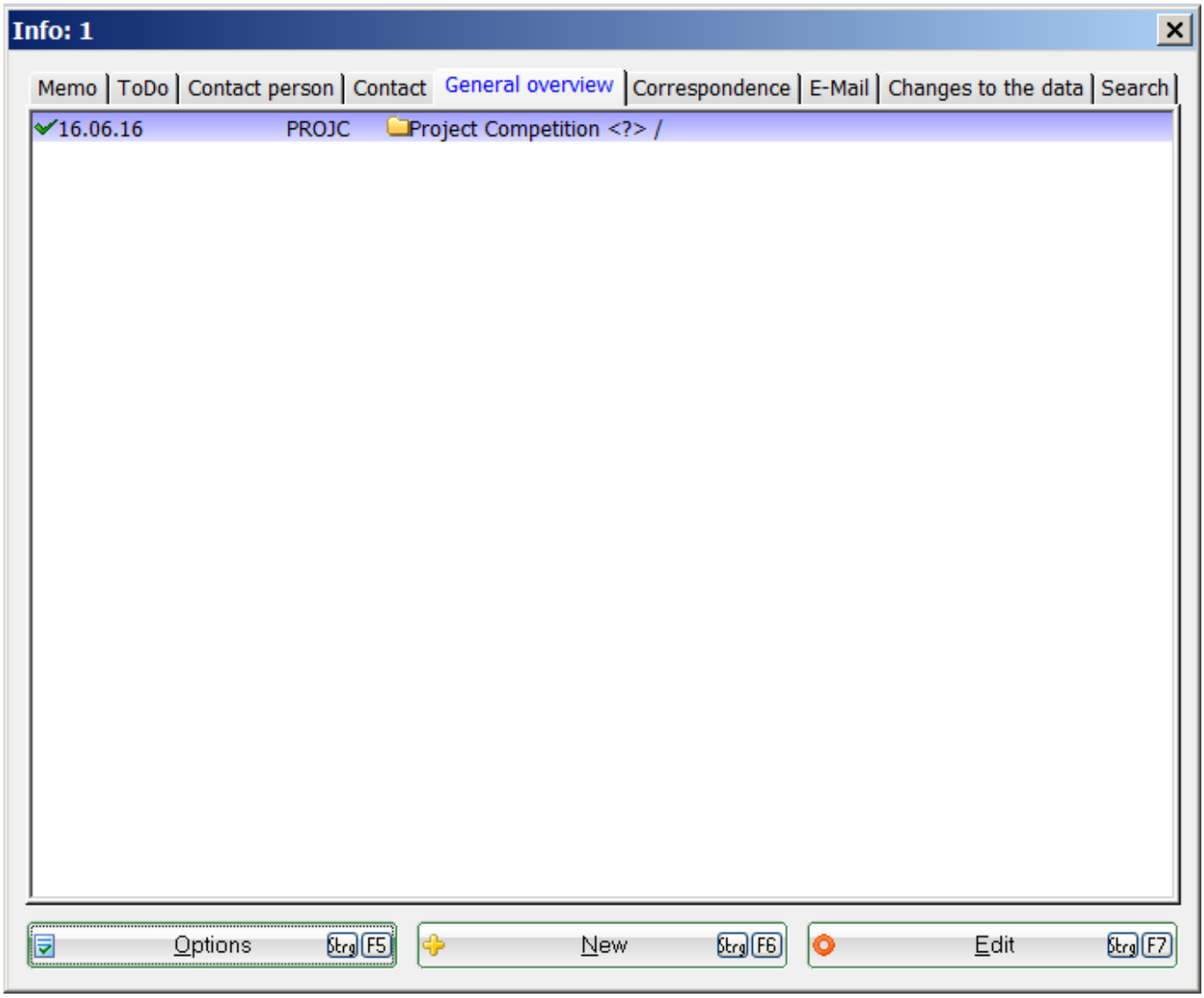

Vous pouvez voir tous les enregistrements et les désinscription, avec la date et l'horodotage, sous l'onglet „aperçu général“.

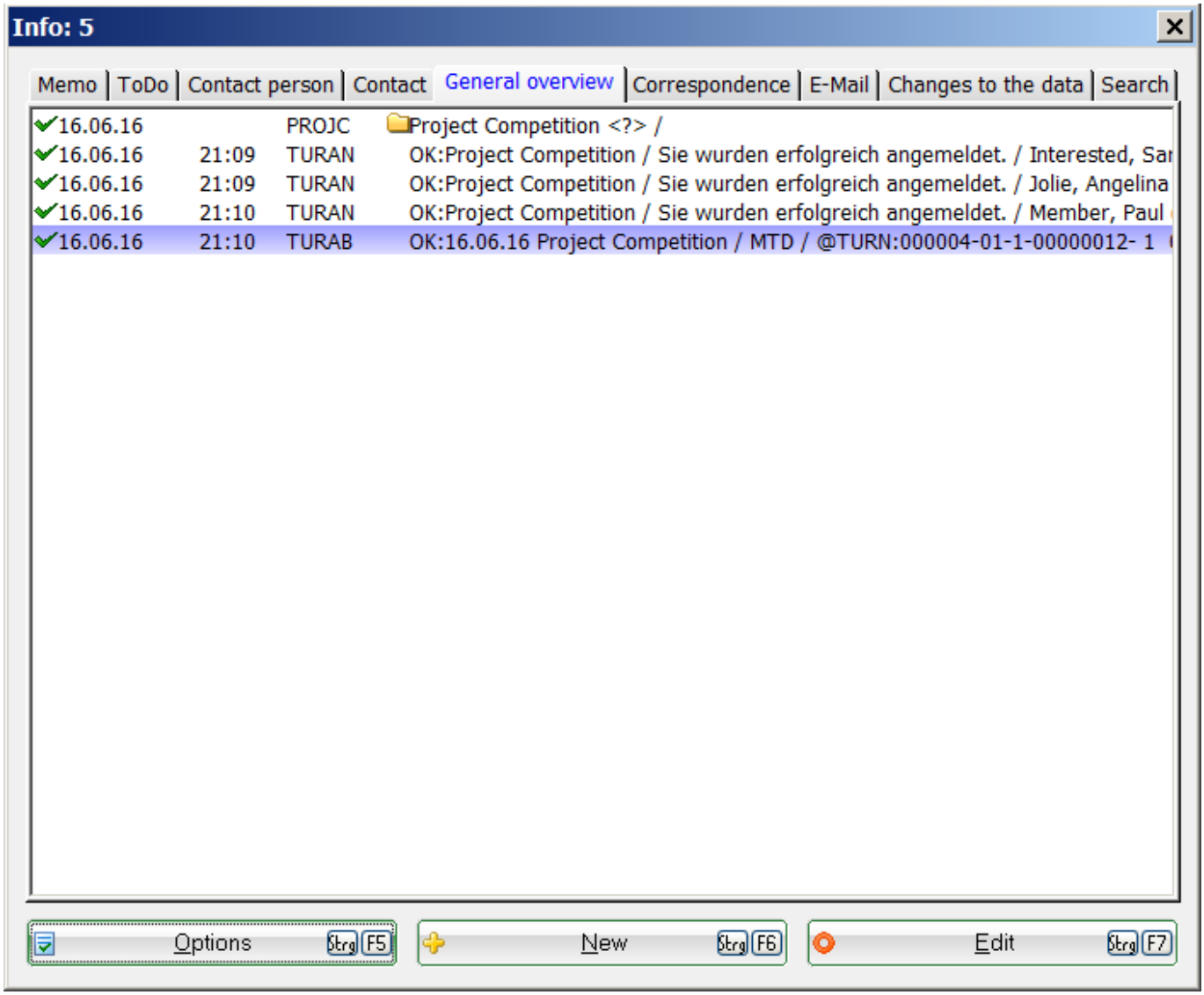

1. TURNAN = Enregistrement de Tournoi
2. TURNAB = Ré-enregistrement de tournoi