

Appeler la caisse

Sur **Chiffres d'affaires/caisse** ouvre directement la caisse PC CADDIE, qui est un module complémentaire.

Cliquez sur le symbole de la caisse dans la barre d'icônes pour ouvrir la caisse.

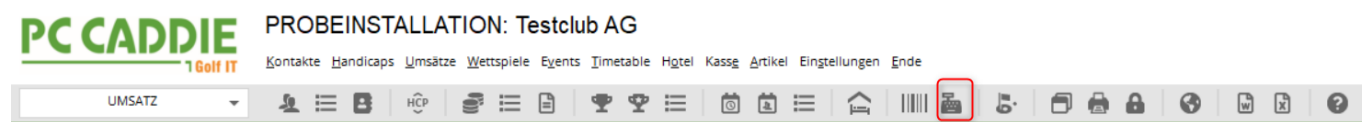

Faites toujours attention à la plage de comptes dans laquelle vous vous trouvez. En général, la caisse est déjà réglée sur le domaine de comptes **CHIFFRE D'AFFAIRES** par défaut.



Ci-dessous, la caisse ouverte dans le domaine des comptes **UMSATZ** avec le réglage par défaut selon lequel, à l'ouverture de la caisse, c'est toujours le domaine de comptes **UMSATZ** s'ouvre. Le domaine de comptes actif est toujours surligné en bleu. En haut à gauche de la caisse, vous pouvez accéder très rapidement au domaine de comptes **PROSHOP** il suffit de cliquer avec la souris sur **PROSHOP**.

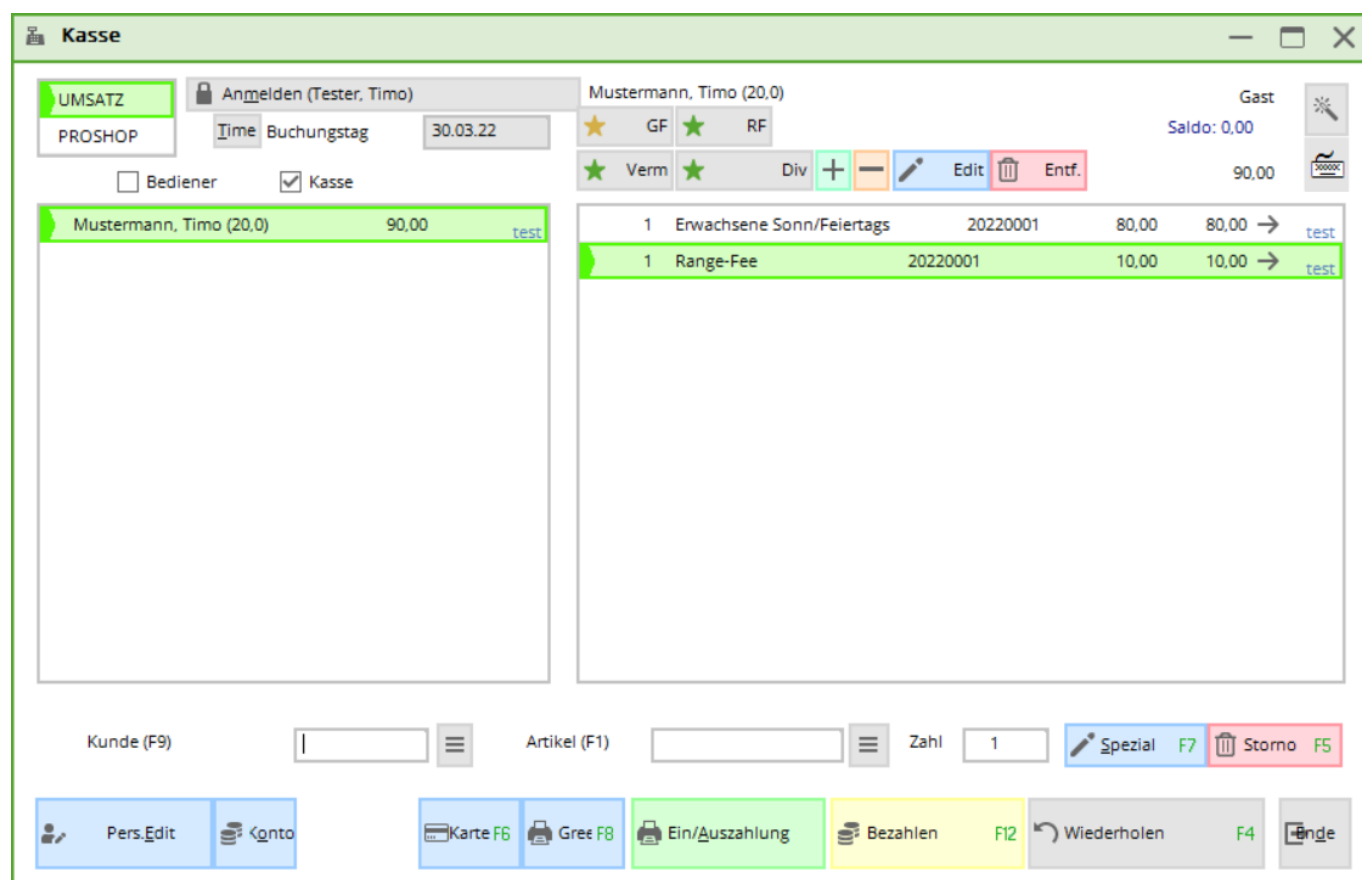

Touches rapides/courtes/fixes dans la caisse

Avec le clavier, l'utilisation de la caisse est très rapide. Voici les touches de raccourci les plus courantes pour éviter de devoir prendre la souris en main.

F1	Le curseur passe du client à la sélection d'articles
F2	Liste d'articles
F3	Décompte (ATTENTION : à partir d'ici, les touches F sont à nouveau valables différemment)
F4	Répéter
F5	Annuler/supprimer
F6	Ouvrir carte de balle (GASTRO : Split)
F7	Edit article
F8	Réserver un greenfee (ensuite OK et le bagtag est imprimé)
F9	Si l'on se trouve avec le curseur dans l'article, on accède à la liste des clients avec F9.
F10	vide
F11	Bon
F12	payer (masque de paiement)
Esc	quitte le masque actif

The screenshot shows the 'Kasse' software interface. A 'Kassen-Abrech...' dialog box is open on the left, listing several functions with their corresponding keyboard shortcuts: 'Bediener-Abrechnung' (F3), 'Tages-Abschluss' (F4), 'Alten Abschluss drucken' (F8), and 'Alten Abschluss detailliert' (F9). These shortcuts are circled in red. At the bottom of the main interface, several buttons are also circled in red: 'Kunde (F9)', 'Artikel (F1)', 'Spezial (F7)', 'Lösch. (F5)', 'Karte (F6)', 'Gree (F8)', and 'Wiederholen (F4)'. The interface also displays the date '30.03.22', the last receipt amount 'Letzter Beleg: 90,00', and various status indicators like 'GF', 'RF', 'Verm', and 'Div'.

Protocole de caisse

En cliquant sur le point de menu *CHIFFRE D'AFFAIRES/PROTOCOLE DE CAISSE* permet d'ouvrir le protocole de saisie des données.

Si l'interface efsta est active, ce protocole s'appelle „Caisse - efsta - European Fiscal Standards Association“.

Ici, il faut voir et sélectionner les éléments suivants

Datum	Zeit	Nummer	Referenz	Total	Fiscal Nummer
21.10.15	10:52	2014183	-	14.50	CHTESTREG06-5AMQ2NQ7
23.10.15	19:55	2014184	-	14.50	CHTESTREG06-5AP05RA5
23.10.15	19:55	2014185	2014184	-14.50	CHTESTREG06-5APP0TN3
23.10.15	19:56	2014186	-	0.00	CHTESTREG06-5APM1WF8
23.10.15	19:57	2014187	-	14.50	CHTESTREG06-5APX4Z12
23.10.15	19:57	2014188	2014187	-14.50	CHTESTREG06-5APL01D3
23.10.15	19:57	2014189	-	0.00	CHTESTREG06-5APW33Z5
23.10.15	19:58	2014190	-	17.00	CHTESTREG06-5AP66K3
23.10.15	19:59	2014191	-	17.00	CHTESTREG06-5APG9948
23.10.15	19:59	2014192	2014191	-17.00	CHTESTREG06-5APM6Q99
23.10.15	20:00	2014193	-	0.00	CHTESTREG06-5APX9SU4
23.10.15	20:01	2014194	-	0.00	CHTESTREG06-5AP82VE8
23.10.15	21:27	2014195	-	14.50	CHTESTREG06-5APJ5Y06
23.10.15	21:27	2014196	2014195	-14.50	CHTESTREG06-5APU90K3
23.10.15	21:27	2014197	-	14.50	CHTESTREG06-5APB8FH5
03.11.15	11:48	2014198	-	14.50	CHTESTREG06-5B3T75J1
03.11.15	11:48	2014199	-	0.00	CHTESTREG06-5B3Y4LN0
03.11.15	11:49	2014200	-	74.50	CHTESTREG06-5B3L9P04
05.11.15	09:44	2014201	-	14.50	CHTESTREG06-5B5X2RL7
11.11.15	15:36	2014202	-	4.00	CHTESTREG06-5BB75U69
12.11.15	14:45	2014203	-	14.50	CHTESTREG06-5BCQ5938
12.11.15	14:55	2014204	-	4.00	CHTESTREG06-5BCK3VQ2

1. vous voyez ici toutes les réservations effectuées
2. choix de la période pour laquelle je souhaite voir apparaître les réservations
3. [Détails](#) - le document avec toutes les informations qui seront également transmises à efsta.
4. [Kassenrichtlinien \(AT\) und Verfahrensdokumentation](#)

[Imprimer le protocole de saisie des données](#) 5. réglages - installation d'Efsta

Détails de la facture

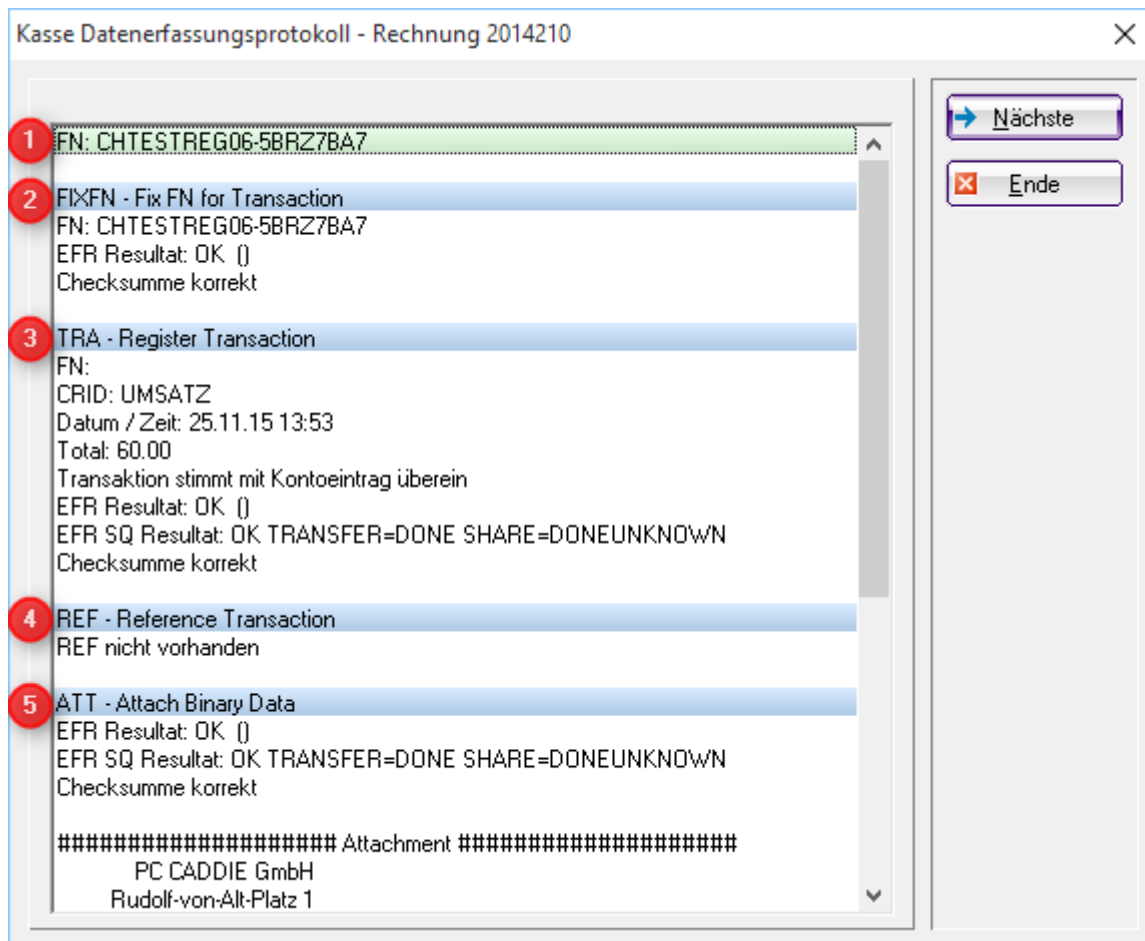

1. FN = Numéro fiscal - n'existe qu'une seule fois pour cette écriture
2. FixFn = Lors de l'établissement de la facture, un numéro fiscal est demandé à l'Efsta - dès que la facture est imprimée et que le processus de paiement est terminé, ce numéro est également retransmis à l'Efsta.
3. TRA = Communication entre l'Efsta et le PCC - Enregistrement de la réservation auprès de l'Efsta
4. REF = On voit ici la transaction d'une annulation
5. ATT = Transmission du ticket de caisse indiqué ci-dessous

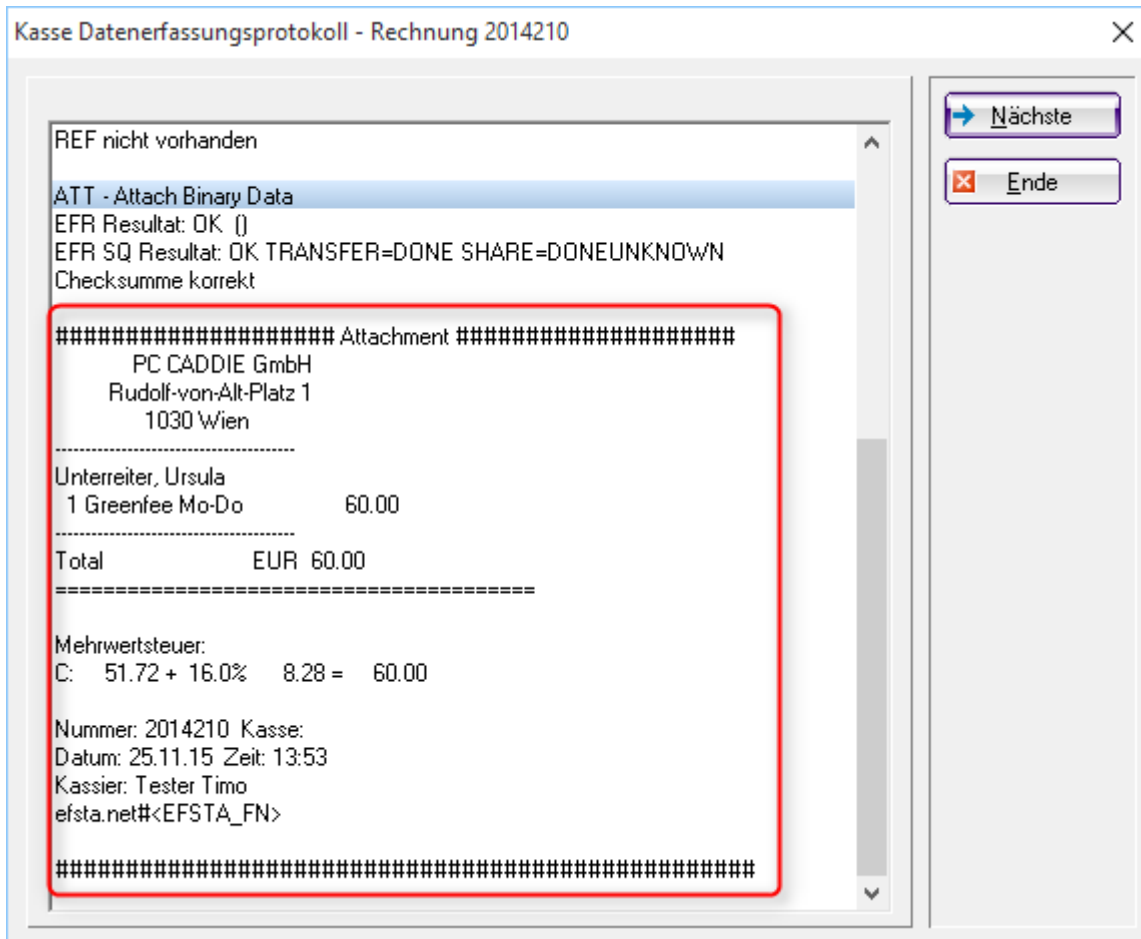

Protocole de saisie des données Impressions

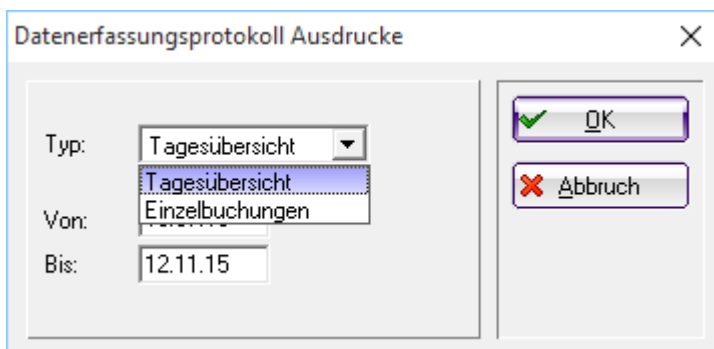

Aperçu journalier : seulement pour un ou plusieurs jours avec un total

Écritures individuelles : Liste de toutes les écritures (analogue à la liste des factures émises)

Druck: Datenerfassungsprotokoll [Fertig] - □ ×

Kopieren (F6) Speichern (F7) Drucken (F8) Seite 1/1 100% Datenerfassungsprotokoll

Datenerfassungsprotokoll

Tagesübersicht
 Datum von: 01.10.15
 Datum bis: 25.11.15

Stand: 25.11.15, 14:06 Uhr

Datum	Buchungen	Total
05.10.15	3	186.00
21.10.15	1	14.50
23.10.15	14	31.50
03.11.15	3	89.00
05.11.15	1	14.50
11.11.15	1	4.00
12.11.15	2	18.50
13.11.15	2	4.00
25.11.15	4	240.00

PC CADDE 2015 © 1988-2015 Schmedding Software Systeme GmbH PC CADDE GmbH, Wien

Druck: Datenerfassungsprotokoll Buchungsliste [Fertig] - □ ×

Kopieren (F6) Speichern (F7) Drucken (F8) Seite 1/1 100% Datenerfassungsprotokoll Buchungsliste

Datenerfassungsprotokoll Buchungsliste

Buchungsliste
 Datum von: 23.10.15
 Datum bis: 23.10.15

Stand: 25.11.15, 14:07 Uhr

RNr.	CRID	Datum	Zeit	Total
2014184	UMSATZ	23.10.15	19:55	14.50
2014185	UMSATZ	23.10.15	19:55	-14.50
2014186	UMSATZ	23.10.15	19:56	0.00
2014187	UMSATZ	23.10.15	19:57	14.50
2014188	UMSATZ	23.10.15	19:57	-14.50
2014189	UMSATZ	23.10.15	19:57	0.00
2014190	UMSATZ	23.10.15	19:58	17.00
2014191	UMSATZ	23.10.15	19:59	17.00
2014192	UMSATZ	23.10.15	19:59	-17.00
2014193	UMSATZ	23.10.15	20:00	0.00
2014194	UMSATZ	23.10.15	20:01	0.00
2014195	UMSATZ	23.10.15	21:27	14.50
2014196	UMSATZ	23.10.15	21:27	-14.50
2014197	UMSATZ	23.10.15	21:27	14.50

Total: 31.50

PC CADDE 2015 © 1988-2015 Schmedding Software Systeme GmbH PC CADDE GmbH, Wien