Turnier importieren

In Vorbereitung für einen Import muss vorher ein Turnier exportiert werden.

Import vom PC CADDIE Server

Hierzu braucht der Exportierende und der Importierende PC CADDIE.

Sobald Sie wissen, dass ein anderer PC CADDIE Club für Sie ein Turnier auf den PC CADDIE Server exportiert hat, können Sie das Turnier importieren. Wählen Sie hierzu ***Turniere/Turnier importieren*** und weiter ***Im Internet freigegebenes Turnier laden.***

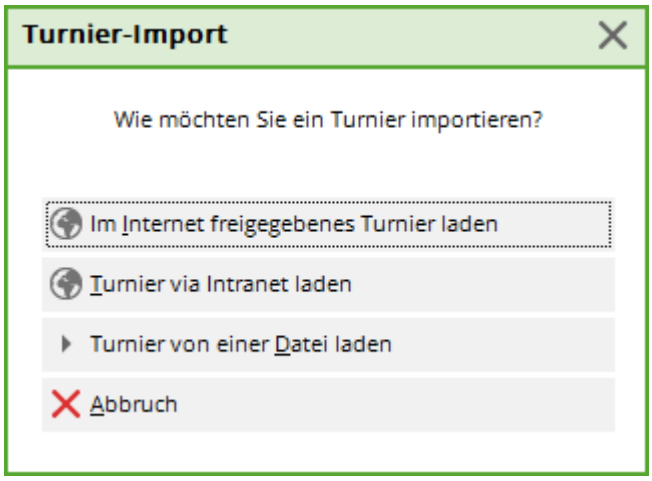

Beim nächsten Bild klicken Sie nur auf ***OK.*** Sie benötigen kein Passwort.

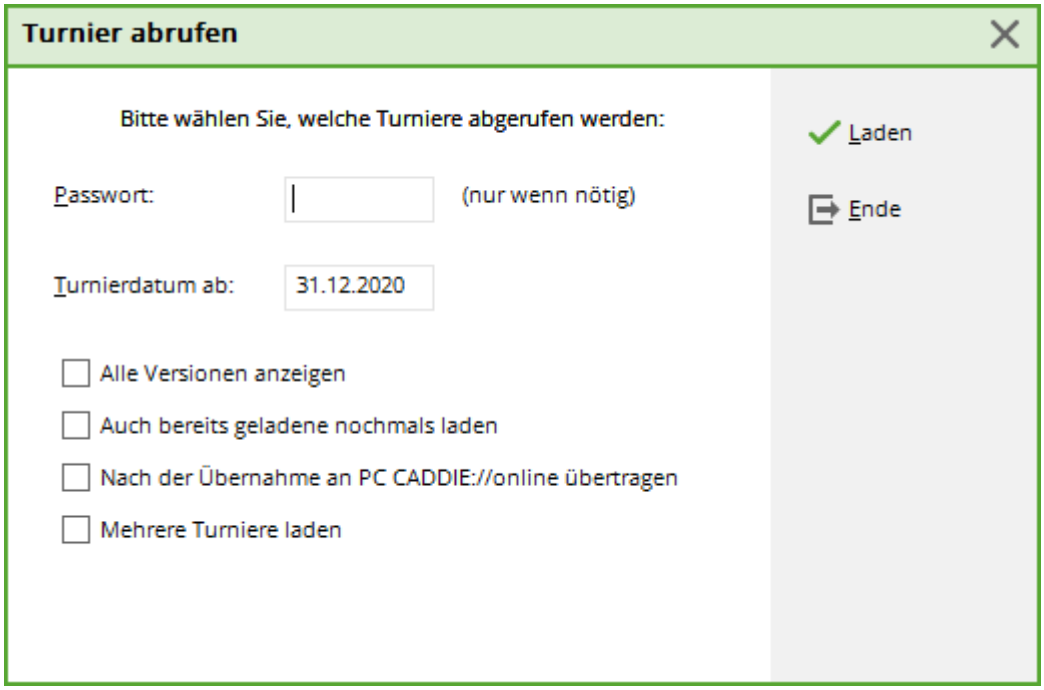

Jetzt erhalten Sie die Übersicht über alle für Sie freigegebenen Turniere.

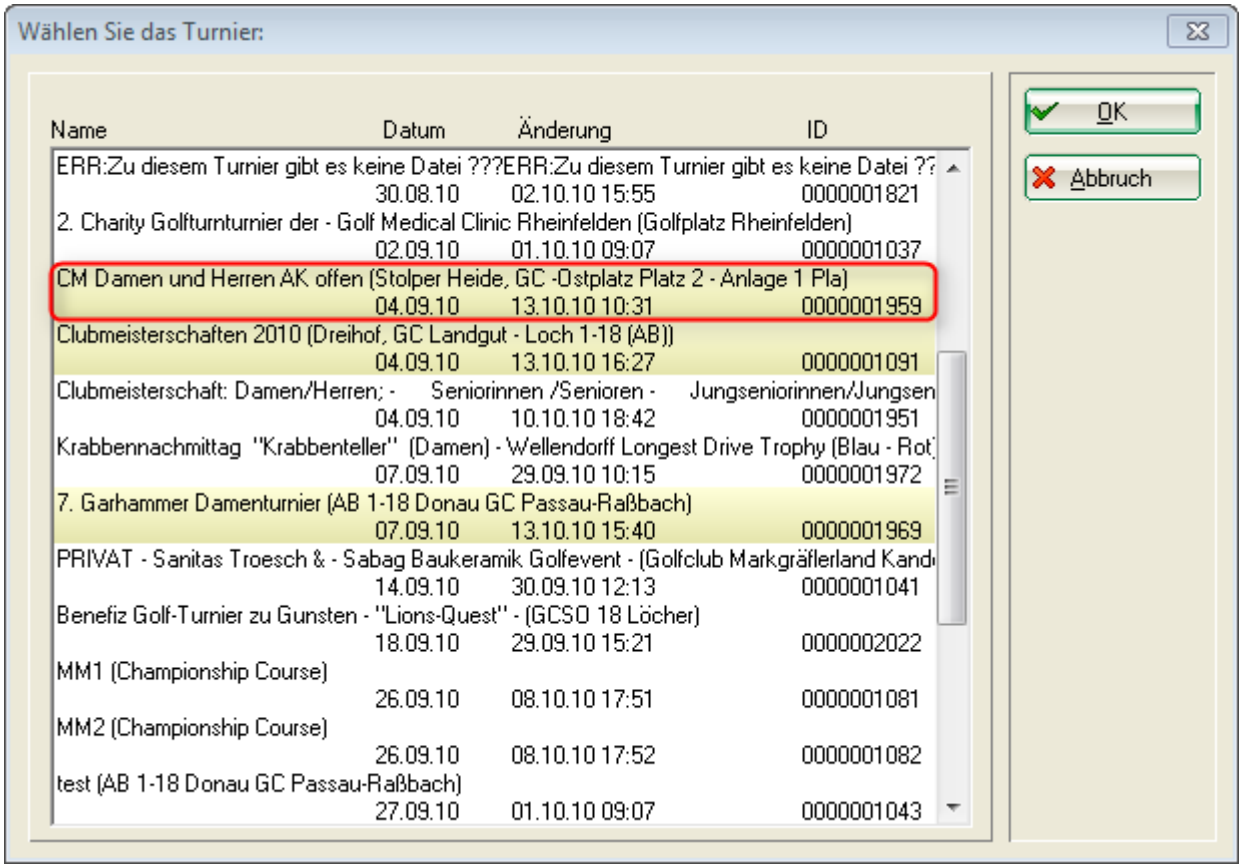

Für die meisten Anwender wird hier die Liste eine etwas geringere Anzahl freigegebener Turniere anzeigen, Sie können aber auch bei einer größeren Anzahl gut erkennen, welches Turnier aktuell für Sie bereitgestellt wurde. Beachten Sie die „gelbe Farbe“, das Turnierdatum, das Datum und die Uhrzeit des Exports und Sie werden schnell feststellen, welches Turnier Sie importieren wollen. Markieren Sie das Turnier und klicken Sie auf ***OK***.

Seit Sommer 2015 gibt es eine weitere Abfrage die Platzdaten betreffend. Dabei ist es von Vorteil, wenn man Platzdaten für fremde Plätze komplett einliest, aber z.B. bei einem Mehrrundenturnier in dem auch der eigene Platz vorkommt, entscheiden kann, dass man die eigenen Platzdaten besser lässt wie Sie sind und lieber selber bei Bedarf bearbeitet.

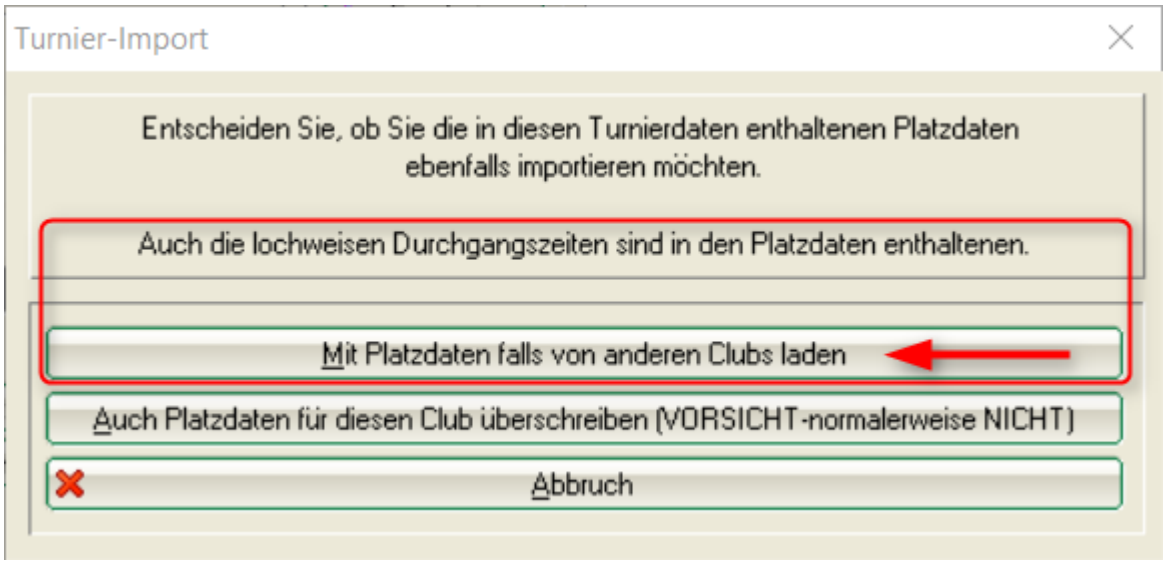

Das Turnier wird dann eingelesen und Sie finden es in Ihrer Turnierliste wieder.

Sollte im importierten Turnier ihr eigener Platz eingegeben sein, so geben Sie diesen bitte einmal neu ins Turnier ein (da Sie ja den eigenen Platz nicht importieren)! Nur so sind Sie in Sachen Platzdaten sicher!! Dies betrifft auch Ihren Platz in einer einzelnen Runde bei Mehrrundenturnieren!

Wenn es das Turnier bereits in Ihrer Turnierliste gibt, wird dieses nicht überschrieben. Der letzte Stand steht in der Liste leicht grau hinterlegt und kann als Archiv genutzt werden, so dass Sie jederzeit nachschauen können.

15.07.10	Turnier Herren von Rot	18	Einzel-Zäh	1/0	10029
16.07.10	DMM Mädchen Qualifikation AK18 BGV	18	Einzel-Zäh	19/0	10006.
16.07.10	gegen par	18	Einzel-Geg	2/0	10030
20.07.10	test minimales hcp	18	Einzel-Zäh	0/100	10032
21.07.10	vierer meister	54	Klassis-Zäh	0/0	10034
30.07.10	Ortenau-Pokal / 1. Tag GC-Gröbernhof	18	Einzel-Sta	2/72	10024
19.08.10	Seniors Day invite Duvenhof Fun Tee 1 +10	18	Aggrega-Sta	50/0	10021
22.08.10	Insulaner Wanderpreis	18	Einzel-Zäh	40/200	10043
02.09.10	2. Charity Golfturnturnier der Golf Medical Clinic Rheinfelden	18	Einzel-Sta	37/40	10087
04.09.10	Clubmeisterschaften 2010	54	Einzel-Zäh	84/120	10075
04.09.10	CM Damen und Herren AK offen	54	Einzel-Zäh	67/0	10158
07.09.10	7. Garhammer Damenturnier	36	Einzel-Sta	35/80	10065.
07.09.10	7. Garhammer Damenturnier	36	Einzel-Sta	35/80	10065
27.09.10	10018	18	Einzel-Zäh	0/0	10018
27.09.10	test	18	Einzel-Zäh	0/0	10022
12.10.10	Monatspreis	18	Einzel-Zäh	1/100	10023
12.10.10	Monatspreis	18	Einzel-Zäh	1/100	10023.
01.06.11	Ladies Day	18	Einzel-Zäh	1/100	10025
08.06.11	Herrenrunde	18	Einzel-Zäh	0/0	10027

Import aus dem Intranet

oder

- Hier hat der exportierende Club ein anderes Clubverwaltungsprogramm.
- es gibt keine internationale Schnittstelle, die Funktion kann nur innerhalb Deutschland oder innerhalb der Schweiz verwendet werden, d.h. beide Clubs, Absender und Empfänger müssen im selben Land sein.

- Besonders wichtig ist, dass der exportierende Club in dem Turnier, das für Sie zur Verfügung gestellt werden soll, auch IHRE CLUB NUMMER hinterlegt, die Nummer des Clubs, der berechtigt ist, das Turnier aus dem Intranet zu laden.
- Wenn die Club Nummer nicht hinterlegt ist, kann das Turnier nicht importiert werden.
- Außerdem ist wichtig, dass jeder neue Stand auch dann wieder ans Intranet übertragen wird vom Absender

(Startliste, Ergebnisliste, evtl. Startliste der 2. Runde usw...).

Wenn Sie ein Turnier importieren wollen, das ein Club mit einer anderen Clubverwaltungssoftware für Sie zum INTRANET hochgeladen hat, nehmen Sie den Weg über ***Wettspiele/Turnier importieren***

und klicken dann auf ***Turnier via Intranet laden.***

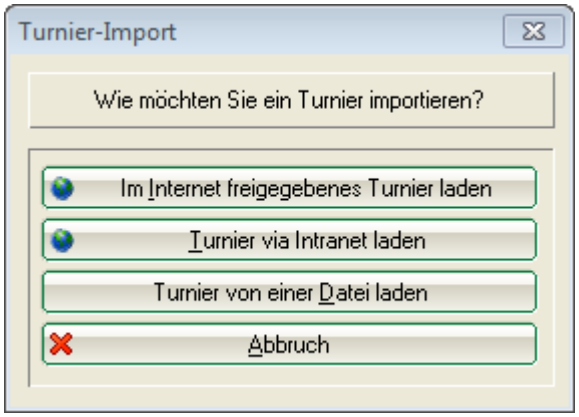

Es geht ganz unten weiter bei ***Wettspiel via Intranet laden***

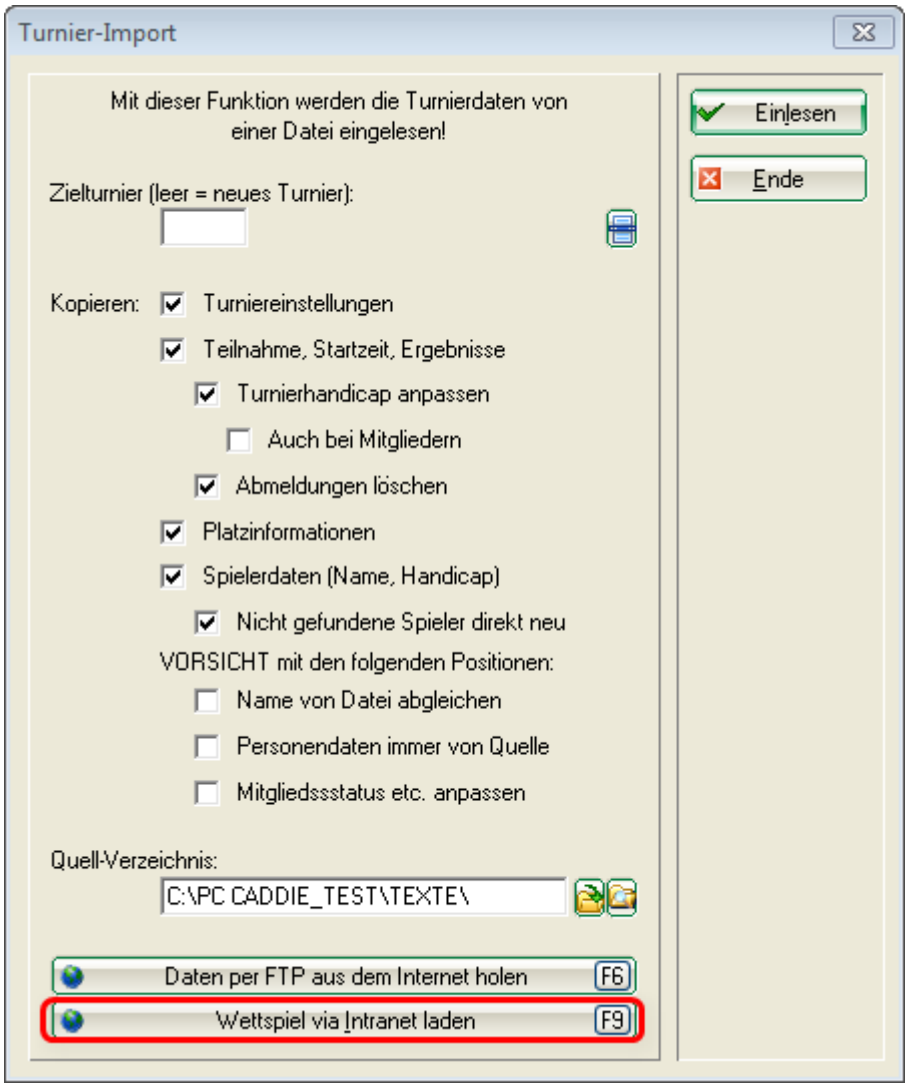

Bei dem nun folgenden Bild muss zwingend die Club-Nummer des Absenderclubs eingetragen werden und auch die Turnier-ID für das Turnier, die Sie nur beim Absenderclub erfragen können. Eine Turnier-ID ist 12-stellig und sieht z.B. so aus: 490000353543 (49 ist hier die Länderkennung für Deutschland)

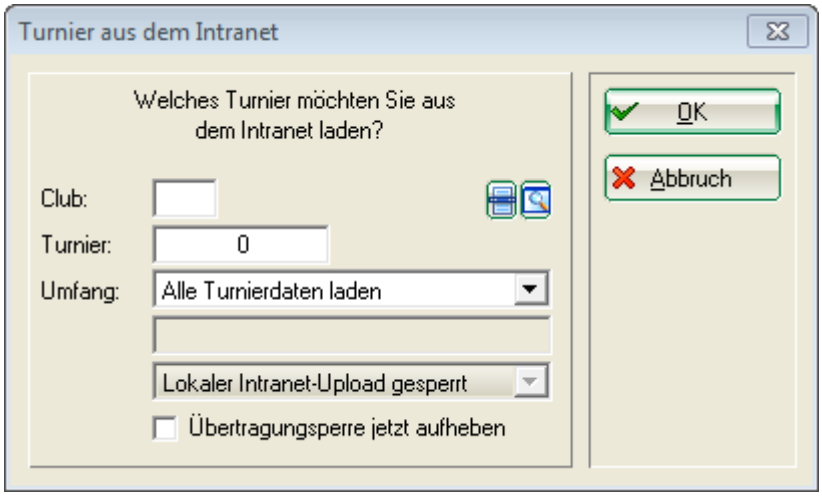

- Sobald die Felder gefüllt sind, klicken Sie auf ***OK*** und das Turnier wird geladen.
- Für Turniere aus dem Intranet müssen zusätzlich die Platzdaten gesondert aus dem Intranet geladen werden und im Turnier eingegeben werden: Platzdaten laden
- Der Absenderclub muss sowohl Startliste als auch Ergebnisliste ans Intranet übertragen haben, damit die Dateien im Intranet auch zur Abholung zur Verfügung stehen.

Ebenso sollten Sie bei aus dem Intranet geladenen Turnieren die Einstellungen für die Preise überarbeiten: Preisauswertung

Import von einer Datei

Sie können hier nur Turnierdateien einlesen, die zuvor mit PC CADDIE erzeugt wurden.

Wenn Sie aus verschiedenen Gründen nicht die praktische Funktion ***Turnierimport vom PC CADDIE Server*** nutzen können und eine Turnier-Datei einlesen wollen, klicken Sie auf ***Wettspiele/Turnier importieren*** und wählen anschließend ***Turnier von Datei laden.*** Sie können die Datei z.B. von einem USB-Stick einlesen oder Sie haben die Turnier-Datei als E-Mail-Anhang erhalten. Speichern Sie den E-Mail-Anhang auf Ihrem PC ab.

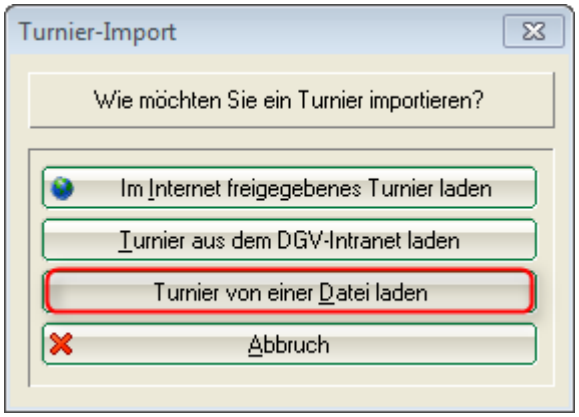

Achten Sie auf folgende Punkte:

1. Wenn Sie als Ziel ein Turnier wählen, wird dieses überschrieben (VORSICHT), lassen Sie das Feld im Zweifelsfall lieber leer, dann bekommen Sie das eingelesene Turnier als NEUES Turnier.

2. Die im Bild vorgeschlagenen Häkchen sind standardmäßig für fast alle Fälle richtig.
3. Setzen Sie keine Haken unter Punkt „VORSICHT“, fragen Sie im Zweifelsfall lieber nochmals beim PC CADDIE Support nach. Haben Sie eine aktuelle Schnelle Datensicherung?
4. Wählen Sie das Verzeichnis, von der Sie das Turnier importieren wollen.

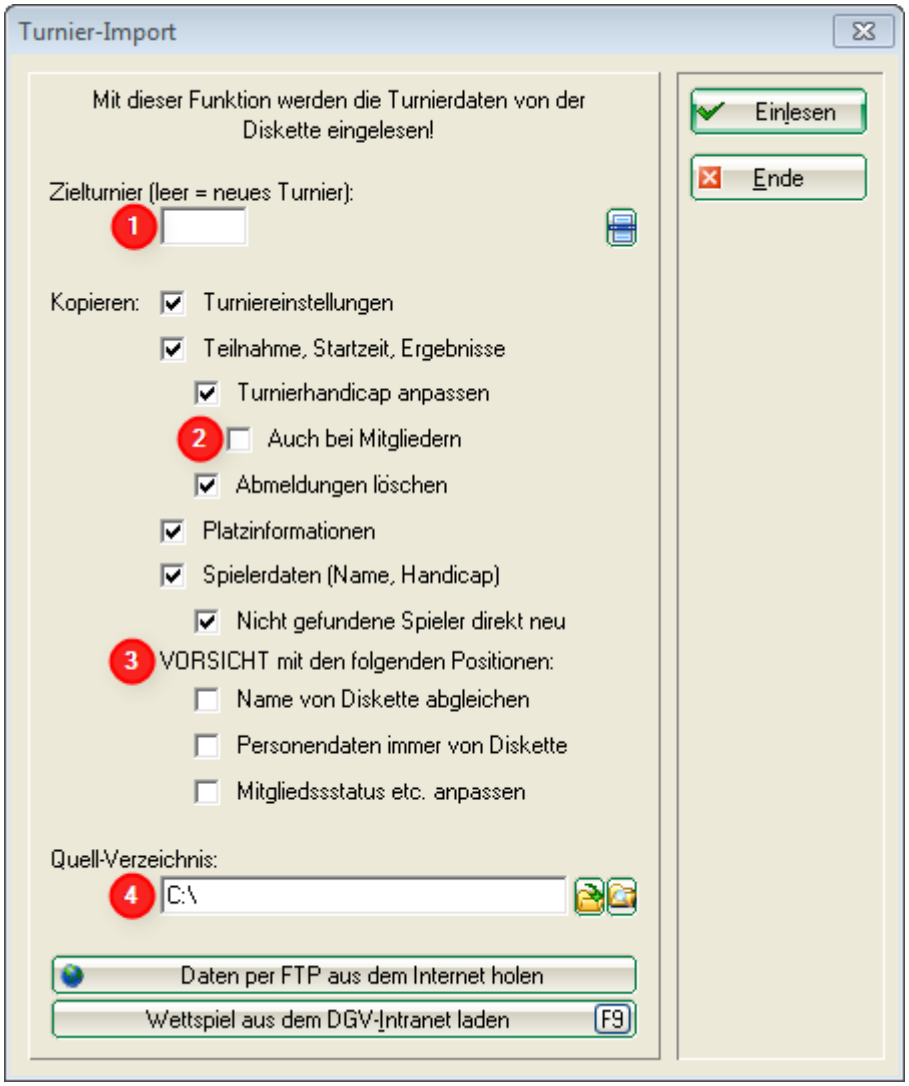

Klicken Sie rechts oben auf ***Einlesen.*** Anschließend finden Sie das Turnier in Ihrer Turnierliste.