

Scorekarten

Direkt in der Turniermaske rechts über **Drucken** oder unter **Wettspiele/Drucken.../Scorekarten** haben Sie die Möglichkeit, beliebig gestaltete Scorekarten für Turniere entweder vollständig mit Rahmen zu drucken, oder auch vorgedruckte Scorekarten ausfüllen zu lassen:

Intranet-Platzprüfung beim Scorekartendruck

Nur Deutschland und Schweiz: Beim Start des Scorekartendrucks wird automatisch gepüft, ob der Platz aktuell ist. Dies hat den Vorteil, dass Sie nicht versehentlich Scorekarten drucken mit veralteten Daten:

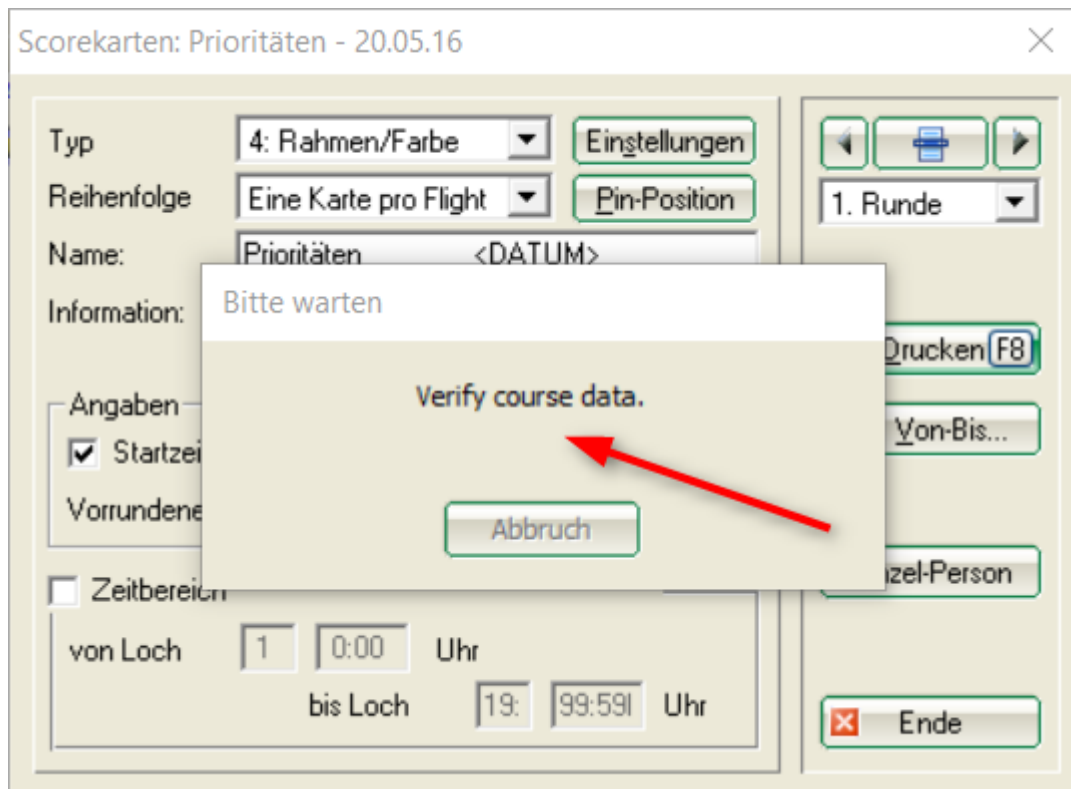

Vorgabeverteilung bei Vierern

In gemischten Vierern oder gemischten Vierern mit Auswahldrive werden die Vorgabenschläge nach dem Vorgabenverteilungsschlüssel der Herren gegeben (DGV Vorgabensystem)

Vierer und Scorekartenautomatik

Es kann nicht alles in jeder Kombination gehen bzgl. der Scorekartenfelder, allerdings wird dennoch die Berechnung im Wettspiel davon nicht beeinflusst.

Sehen Sie dieses Beispiel an: Wenn man in Vierern bei gemischten Paarungen einmal den Herrn und ein andermal die Frau als 1. in die Paarung nimmt, hat das Auswirkungen auf die Automaten der Scorekartenfelder. Hier kann nicht alles in jeder Variante automatisch alles gleich drucken. Das Wettspiel ist dennoch richtig gerechnet.

Problem betrifft hier z.B. nur den 1. Flight:

Auffallen tut, dass hier bei der 1. Paarung die DAME zuoberst steht, das ist der einzige Unterschied (Wenn man die Spieler dreht, geht auch für die Scorekartenautomatik alles): hier sind z.B. die BESSEREN Spieler zuoberst in die Paarung genommen..

Tee	Zeit	SUKZ	Name	HCP	Club	Autgmatische Par	Prior
1	10:00	mah2		8,0	44,0		F
		voja		8,9	16,9		F
		buho		5,8			F
		bu1U		21,3	27,1		
1	10:10	owma		+1,5	31,4		F
		caka		16,3	14,8		
		reni		4,7		r GC	
		Jeja		11,9	16,6		
1	10:20	wek2		8,2	67,8		F
		kaka		17,1	25,3		
		her3		18,6			
		teh1		23,9	42,5		

Bei den Scorekarten wird mit dem Automatik-Befehl dann TEEFARBE nur GELB aufgedruckt und die Zählerstriche stimmen nicht für den Flight:

Bei allen anderen Scorekarten steht GELB/ROT da wenn gemischter Flight mit dem Automatikbefehl

1	Zeit	buho
2	/	/
3		/
4		/
5	/	/
6	/	/
7		/

VIERER Scorekarte-Par 25.8.25

Mail Benedikt vom 25.8.25 (aufgrund KADEN Vierer - Lochwettbewerb)

Hier wurden heute die Anpassungen, dass auch für die farbliche Hinterlegung ggf. die gemäss Vierer-Regelung angepassten Abschlüge verwendet werden vorgenommen.

Die Platzangabe bezüglich aller vier Spieler auf einer Scorekarte bleibt aber beschränkt, zumal ggf. auch im Lochspiel die beiden Gegner-Paarungen auf verschiedenen Plätzen bezüglich Par spielen könnten und dann gemäss Unterschied zum Par bewertet werden. Dann hängt es von dem Layout der Scorekarte ab, ob überhaupt verschiedene Pars druckbar sind.

Zudem beziehen sich im allgemeinen Automatik-Fall der Herren-Damen-Automatik die Farben- und Längen-Angaben nicht unbedingt auf die beiden Spieler, sondern auf den ersten Spieler in der Paarung und eine sich daraus ergebende typische Farbe für das Gegen-Geschlecht - also bei ROT für eine Dame ist das ggf. eben GELB für einen Herren, selbst wenn in der Spielkonstellation ein Herr in derselben Spielgruppe beispielsweise von BLAU spielt.

Will man das anders, müsste man ggf. für alle Spieler einzelne Spalten einführen, um diese Eventualitäten und daraus resultierenden Komplexität noch abbilden zu können... möglich wäre es, aber eben nicht mehr alles vollautomatisch, man könnte angepasste Scorekarten-Layouts hinterlegen.

Des Weiteren muss man beachten: Selbst wenn die Regelung gilt, dass hier eine Regelung greift, nach der das Par der Herren in den Paarungen genommen wird - die Dame spielt dennoch von ihren Damenabschlägen, hat die Längen des Damenabschlags, das Hcp wird mit dem Rating berechnet usw. - nur das Par ist ggf. gemeinsam... das ist schon alles nicht so einfach.

Auswahl des Scorekartentyps

Bei **Typ** stellt Ihnen PC CADDIE folgende Varianten zur Auswahl:

- 1-9: Freie Typen
- Endlos-Aufkleber
- Laser-Aufkleber (2×8)
- Alt: Karte individuell ausfüllen
- Alt: Karte nur HCP-Verteilung
- Alt: HCP-Verteilung nebeneinander

Üblicherweise sollten bei einer Neukonfiguration nur die neun freien Typen verwendet werden, da die Einstellmöglichkeiten hier sehr viel flexibler sind. „Endlos-Aufkleber“ und die Typen, denen „Alt:“ vorangestellt sind, kommen nur noch für Clubs in Frage, die ihre Scorekarten noch mit einem Endlos-Nadeldrucker ausfüllen.

Laser-Aufkleber sind z.B. für Flaggenwettspiele sehr gut zu verwenden, Details dazu werden später noch erklärt.

Scorekarten aus PC CADDIE drucken

TIPP Wir empfehlen für Golfanlagen mit guter Laserdrucker-Ausstattung die Turnierscorekarten auf der Innenseite völlig blanko zu lassen. PC CADDIE kann alle Angaben komplett mit Rahmen drucken. Dieses Vorgehen hat ganz wesentliche Vorteile:

- Sie wählen ein fertiges Format und benötigen keine Anpassung Ihrer vorgedruckten Scorekarten. Zudem passt dann der Ausdruck perfekt in den Rahmen und ergibt ein sehr einheitliches Gesamtbild.
- Änderungen der Ratingwerte, Angaben zu Metern usw. werden in den Platzdaten geändert - und die nächste Scorekarte wird korrekt mit den neuen Werten gedruckt.
- Wenn Sie das Design Ihrer Scorekarte ändern wollen, oder Sie für die Clubmeisterschaften ein ganz besonderes Layout wünschen, können Sie dies selbst. Für aufwändigere Änderungen am Scorekartenlayout erstellen wir gerne ein Angebot.

TIPP Bitte speichern Sie stets das ursprüngliche Layout, bevor Sie Veränderungen vornehmen.

Wenn die Spieler im Turnier von unterschiedlichen Abschlägen starten, besteht die Möglichkeit, dass die verschiedenen Rating-Werte gedruckt werden. Hierzu kann das Scorekarten-Design angepasst werden. Um die Rating-Werte zu drucken, haben Sie drei Möglichkeiten:

Wählen Sie zuerst ein **Neues, vorgefertigtes Format** aus. Dazu gehen Sie in die Scorekarten-Funktion über **Personen/Drucken: Scorekarten** und dort auf **Einstellen**. Drücken Sie zunächst auf **In Datei speichern** und speichern Sie also Ihr bisheriges Format sicherheitshalber mit Name inklusive des Tagesdatums z.B. „Scorekarte23112010.SCK“.

Scorekarten-Einstellungen
? □ ×

Bezeichnung dieses Typs:

Anzeige der Handicap-Striche:

Angabe immer oder nicht beim Zählspiel:

Darstellung als Striche oder Ziffern:

bei Vierball oder Aggregat beide Spieler auf eine Karte

Zusatzinformation bei Einzelspielern:

▶ **Papierformat: DIN A4 - Portrait (hoch) - Manueller Einzug**

Verschiebung des Ausdrucks: nach rechts: unten: mm

Element	Position	Schrift
Offset der Locheinträge	0.0	39.3
Sprung pro Loch	0.0	6.5
Sprung zum Kopf	0.0	-5.6
Turniername+Datum	7.0	2.0 MLFU#
Bild: LOGOX	90.0	5.0
Linie: 0.70	5.0	0.0
Linie: 0.70	5.0	28.0
Linie: 0.70	5.0	38.0
Linie: 0.20	5.0	44.5
Linie: 0.20	5.0	51.0

- ▶ Neues Element F2
- ▶ ...bearbeiten F7
- ▶ ...entfernen F5
- ▶ In der Liste hoch
- ▶ In der Liste tief
- ▶ In Datei speichern
- ▶ Von Datei laden
- ▶ Sollzeiten

✓ OK
✗ Abbruch

Tees anpassen

Klicken Sie dann im zweiten Schritt auf **Von Datei laden** und wählen Sie eines dieser Formate (oder Ihr eigenes als Kopie auf die Position eines freien Typs):

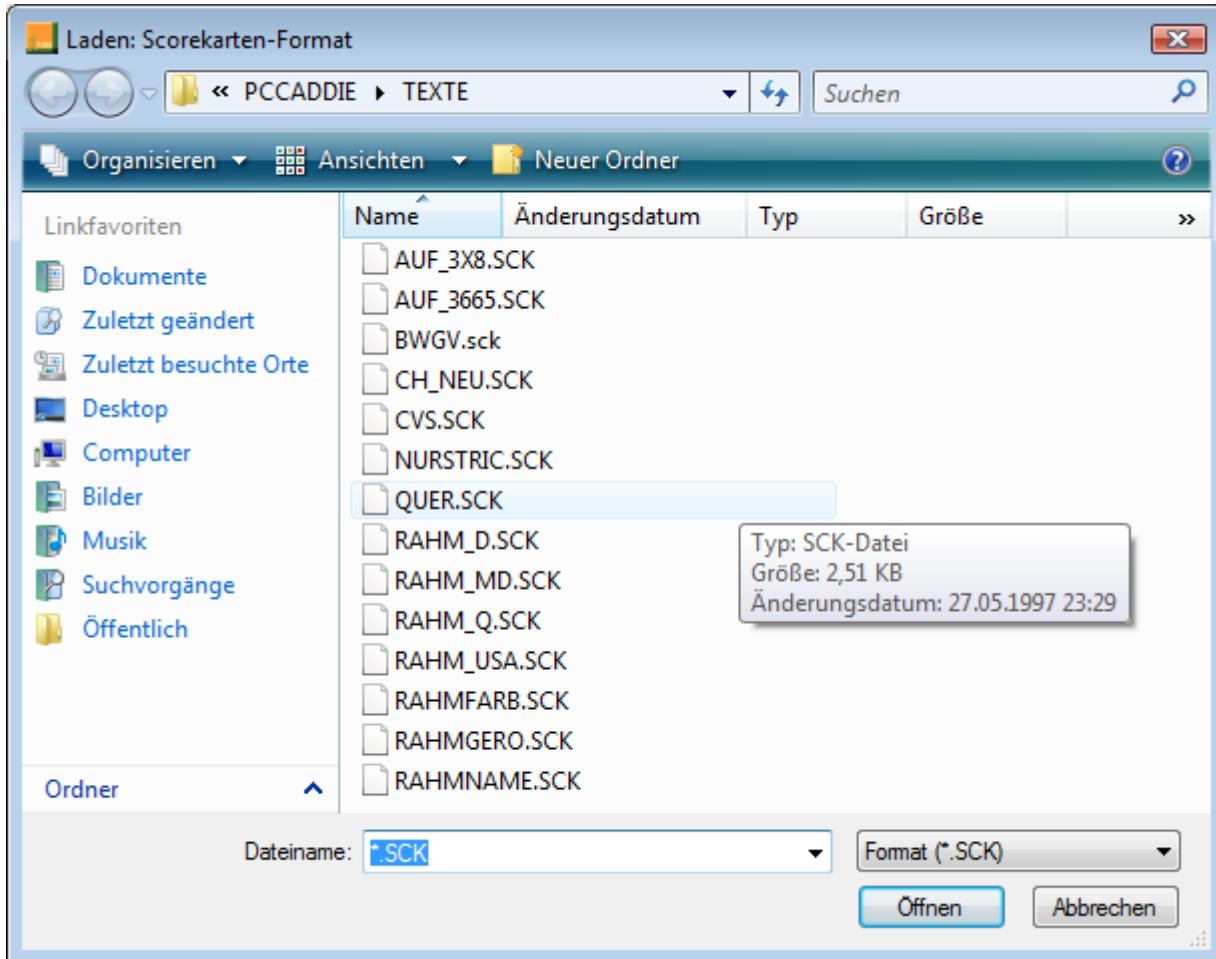

- RAHMUSA.SCK: Scorekarte für Plätze mit zwei Längen, von links nach rechts zu beschreiben

Testcup 16.05.05 Einzel - Zahlspiel, 36 Löcher, 1. Runde										Unterschrift Spieler smbe												
Schmedding, Benedikt (22.1) Schmedding Sof 1. Tee, 10:00 Uhr Sonnenschein - Nordplatz										Unterschrift Zähler Arens, Anja (32.0)												
26 Par: 72 GELB SR: 130 / CR: 72.1																						
Loch	1	2	3	4	5	6	7	8	9	Out	10	11	12	13	14	15	16	17	18	In	Out	Tot.
Par	4	3	5	4	4	4	4	5	3	36	4	5	3	4	3	4	5	4	4	36	36	72
Herren	367	175	461	343	324	332	368	451	196	3017	302	441	176	343	142	330	512	285	367	2898	3017	5915
Handicap	9	17	7	13	11	1	3	5	15		14	16	6	8	12	4	2	18	10			
Damen	297	149	407	246	278	290	324	413	151	2555	267	381	153	288	115	289	409	229	292	2423	2555	4978
Zeit																						
Schmedding B.																						
Zähler																						

- RAHMGERO.SCK: Scorekarte für Plätze mit zwei Längen (gelb/rot)

Testcup 16.05.05

Einzel - Zählspiel, 36 Löcher, 1. Runde

Schmedding, Benedikt (22.1)

Schmedding Sof

GELB SR:130 / CR:72.1

ROT SR:128 / CR:72.7

Zähler:

Arens, Anja (32.0)

Loch	Par	Spieler	HCP Vertg.	Punkte	Länge in Metern bis Mitte Grün		Front	Side	Zähler oran
					Herren	Damen			
1	4		9		367	297		10	SL
2	3		17		175	149		8	4R
3	5		7		461	407		6	5R
4	4		13		343	246		11	C
5	4		11		324	278		7	6L
6	4		1		332	290		8	5L
7	4		3		368	324		10	3R
8	5		5		451	413		4	9L
9	3		15		196	151		3	C
Out	36				3017	2555			

10	4		14		302	267		7	5R
11	5		16		441	381		8	4L
12	3		6		176	153		10	3R
13	4		8		343	288		12	C
14	3		12		142	115		4	C
15	4		4		330	289		7	5L
16	5		2		512	409		9	4L
17	4		18		285	229		7	7R
18	4		10		367	292		10	C
In	36				2898	2423			
Out	36				3017	2555			
Tot.	72				5915	4978			
- Vorgabe			Spieler:		Zähler:				
Netto									

- RAHMFARB.SCK: Farbige Scorekarte für Plätze mit vier Längen

Testcup 16.05.05		Sonnenschein - Nordplatz								
Einzel - Zählspiel, 36 Löcher, 1. Runde		GELB SR:130 / CR:72.1								
Schmedding, Benedikt (22.1)										
Schmedding Sof										
1. Tee, 10:00 Uhr		26								
Loch	Par	Champ. Beeren	König Beeren	Champ. Baum	König Baum	Hcp / Vertg.	Par	Spieler	Front	Side
1	4	394	367	325	297	9	4		10	SL
2	3	175	175	167	149	17	3		8	4R
3	5	461	461	455	407	7	5		6	5R
4	4	343	343	294	246	13	4		11	C
5	4	377	324	357	278	11	4		7	6L
6	4	377	332	325	290	1	4		8	5L
7	4	406	368	382	324	3	4		10	3R
8	5	451	451	442	413	5	5		4	9L
9	3	227	196	174	151	15	3		3	C
Out	36	3201	3017	2901	2555		36			
10	4	302	302	286	267	14	4		7	5R
11	5	486	441	425	381	16	5		8	4L
12	3	203	176	168	153	6	3		10	3R
13	4	393	343	329	288	8	4		12	C
14	3	142	142	142	115	12	3		4	C
15	4	330	330	323	289	4	4		7	5L
16	5	512	512	465	409	2	5		9	4L
17	4	285	285	279	229	18	4		7	7R
18	4	390	367	326	292	10	4		10	C
In	36	3033	2898	2743	2423		36			
Out	36	3201	3017	2901	2555		36			
Tot.	72	6234	5915	5644	4978		72			
SR	130	130	137	128	Hcp					
CR	73.9	72.1	76.9	72.7	Net.					

- RAHMNAME.SCK: Scorekarte für Plätze mit zwei Längen, mit Namen für die einzelnen Löcher

Testcup		16.05.05													
Einzel - Zählspiel; 36 Löcher, 1. Runde												Sonnenschein - Nordplatz			
Schmedding, Benedikt (22.1)												GELB SR:130 / CR:72.1			
Schmedding Sof												26			
1. Tee, 10:00 Uhr															
Loch		Rechts	Links	Vorg.	Par	Spieler		Front	Side						
1	Lock Holes	367	297	9	4			10	DL						
2	Löchergraben	175	149	17	3			8	HL						
3	Baumtag	461	407	7	5			6	SR						
4	Tennisteiche	343	246	13	4			11	C						
5	Hog Peak	324	278	11	4			7	DL						
6	Man and Mottz	332	290	1	4			8	DL						
7	Schmalwand	368	324	3	4			10	SR						
8	Ackerkost	451	413	5	5			4	DL						
9	Jägerjährling	196	151	15	3			3	C						
Out		3017	2555	36											
10	Vöckelsteige	302	267	14	4			7	SR						
11	Vöckelgraben	441	381	10	5			8	HL						
12	Bärensch	176	153	6	3			10	SR						
13	Starkohr Weid	343	298	8	4			12	C						
14	Starkohr Lake	142	115	12	3			4	C						
15	Schwarz Eide	330	289	4	4			7	DL						
16	007	512	409	2	5			9	HL						
17	Sporn	285	229	18	4			7	TR						
18	Starkohr Teiche	367	292	10	4			10	C						
In		2898	2423	36											
Out		3017	2555	36											
Tot.		5915	4978	72											
SR		130	129	Hcp											
CR		72.1	72.7	Net.											

Bestätigen Sie die Auswahl mit **OK** und testen Sie den Ausdruck.

Ergänzen Sie nun die Slope- und Course-Rating-Werte unter der **Längen-Spalte**. Häufig sind hier unter den Summen über alle 18 Löcher noch ein bis zwei Zeilen frei (für das Eintragen von Spielvorgabe und Nettoergebnis in der Spieler-Spalte). Wenn Sie das Element „Rating unter Längen“ oder „Rating unter Längen, einzeilig“ wählen, wird das Rating jeweils in die Längenspalten in die unteren Zeilen gedruckt. Gegebenenfalls ist dazu nötig, die Elemente „Hcp“ und „Net.“, die unter der Lochnummer gedruckt werden, nach rechts in die Spalte der Vorgabenverteilung zu versetzen (oder zu entfernen).

Ergänzen Sie abschließend die Slope- und Course-Rating Werte im Scorekarten-Kopf mit **freier Positionierung**. Dazu sind die Elemente „CR/SR...“ mit dem Knopf **Neues Element** (F2) anzuwählen und zu positionieren. Auch bei dem Komplett-Druck der Scorekarten haben Sie natürlich die Möglichkeit, die Werte der Abschläge, auf denen der gerade gedruckte Spieler spielt, mit dem Element „Rating SR/CR“ gesondert zu drucken.

Einstellungen

Wir werden aus dem oben genannten Grund nur noch auf die Einstellmöglichkeiten bei den freien Typen eingehen. Jeder dieser Typen beinhaltet eine Einstelloption. Prinzipiell sind die Typen gleichartig — Sie haben jedoch die Möglichkeit, bei jeder der neun Positionen eine andere Scorekarten-Definition zu hinterlegen. Beispielsweise könnte bei Typ 1 gespeichert werden, wie Ihre bestehenden Scorekarten ausgefüllt werden, während bei Typ 2 gespeichert wird, wie PC CADDIE vollständige Karten mit Rahmen drucken soll. Alle weiteren Typen sind dann noch für eine weitere Varianten frei. Wenn Sie rechts auf **Einstellungen** klicken, so beziehen sich die Einstellungen immer auf den gerade aktivierten Typ:

Scorekarten-Einstellungen
? □ ×

Bezeichnung dieses Typs:

Anzeige der Handicap-Striche:

Angabe immer oder nicht beim Zählspiel:

Darstellung als Striche oder Ziffern:

bei Vierball oder Aggregat beide Spieler auf eine Karte

Zusatzinformation bei Einzelspielern:

▶ Papierformat: DIN A4 - Portrait (hoch) - Manueller Einzug

Verschiebung des Ausdrucks: nach rechts: unten: mm

Element	Position	Schrift	
Offset der Locheinträge	0.0	39.3	^
Sprung pro Loch	0.0	6.5	
Sprung zum Kopf	0.0	-5.6	
Turniername+Datum	7.0	2.0	MLFU#
Bild: LOGOX	90.0	5.0	
Linie: 0.70	5.0	0.0	
Linie: 0.70	5.0	28.0	
Linie: 0.70	5.0	38.0	
Linie: 0.20	5.0	44.5	
Linie: 0.20	5.0	51.0	▼

▶ Neues Element F2

▶ ...bearbeiten F7

▶ ...entfernen F5

▶ In der Liste hoch

▶ In der Liste tief

▶ In Datei speichern

▶ Von Datei jaden

▶ Sollzeiten

✓ OK
✗ Aabbruch

Tees anpassen

Hier können Sie alles einstellen, was mit dem Scorekartendruck zusammenhängt. Geben Sie dem Typ am Besten eine prägnante **Bezeichnung**. Für unser Beispiel wurde die Bezeichnung „Scorekarten mit Rahmen“ gewählt.

Allgemeine Einstellungen

Scorekarten-Einstellungen ? □ ×

Bezeichnung dieses Typs: Scorekarte mit Rahmen

Anzeige der Handicap-Striche:

Angabe immer oder nicht beim Zählspiel: nicht beim Zählspiel

Darstellung als Striche oder Ziffern: Striche

bei Vierball oder Aggregat beide Spieler auf eine Karte

Zusatzinformation bei Einzelspielern: <CLUB >

Papierformat: DIN A4 - Portrait (hoch) - Manueller Einzug

Verschiebung des Ausdrucks: nach rechts: 1.00 unten: 5.00 mm

Element	Position	Schrift
Offset der Locheinträge	0.0	39.3
Sprung pro Loch	0.0	6.5
Sprung zum Kopf	0.0	-5.6
Turniername+Datum	7.0	2.0 MLFU#
Bild: LOGOX	90.0	5.0
Linie: 0.70	5.0	0.0
Linie: 0.70	5.0	28.0
Linie: 0.70	5.0	38.0
Linie: 0.20	5.0	44.5
Linie: 0.20	5.0	51.0

Neues Element F2
 ...bearbeiten F7
 ...entfernen F5
 In der Liste hoch
 In der Liste tief
 In Datei speichern
 Von Datei laden
 Sollzeiten

OK
 Abbruch
 Tees anpassen

Bei **Angabe immer oder nicht beim Zählspiel** haben Sie folgende Auswahl:

- **Nicht beim Zählspiel** Dies ist die normale Einstellung und bedeutet, dass bei Stableford und gegen Par die Vorgabenstriche gedruckt werden, beim Zählspiel jedoch nicht.
- **Immer** Mit dieser Auswahl werden auch beim Zählspiel Vorgabenstriche gedruckt.
- **Keine HCP-Verteilung** Es werden grundsätzlich keine Vorgabenstriche gedruckt.

Bei Vierball-Zählspiel-Wettspielen wird übrigens auch bei der Einstellung „nicht beim Zählspiel“ die Vorgabenverteilung für beide Spieler ausgegeben, da in diesem Fall für die Spieler der Vergleich der Netto-Lochergebnisse vereinfacht werden soll.

TIPP Wenn Sie das nicht wünschen, müssen Sie bei Vierball-Turnieren hier „Keine HCP-Verteilung“ wählen! Bei **Darstellung als Striche oder Ziffern** können Sie entscheiden, ob die Vorgabenverteilung wie allgemein üblich als Striche gedruckt wird, oder ob Sie lieber eine Darstellung in Ziffern (Nettopar) wünschen. Bei **Nettopar** werden bei einem Par 4-Loch, an dem ein Spieler 2 Schläge Vorgabe hat, nicht zwei Striche (//) gedruckt, sondern die Ziffer „6“ (das Nettopar). Dies ist manchmal für Anfängerturniere eine sinnvolle Einstellung. Wählen Sie dazu in den Scorekarten-Einstellungen bei **Darstellung als Striche oder Ziffern** Nettopar:

Darstellung als Striche oder Ziffern: Nettopar

Die Option **bei Vierball oder Aggregat beide Spieler auf einer Karte** sollte üblicherweise aktiviert sein, ansonsten wird für jeden Spieler bei Vierball- oder Aggregat-Wettspielen eine eigene Karte gedruckt. Im Feld **Zusatzinformation bei Einzelspielern** sollte normalerweise nur „<CLUB>“ eingetragen sein:

Scorekarten-Einstellungen

Bezeichnung dieses Typs:

Anzeige der Handicap-Striche:

Angabe immer oder nicht beim Zählspiel:

Darstellung als Striche oder Ziffern:

bei Vierball oder Aggregat beide Spieler auf eine Karte

Zusatzinformation bei Einzelspielern:

Papierformat:

Verschiebung des Ausdrucks: nach rechts: unten: mm

Element	Position	Schrift
Offset der Locherträge	0.0	40.0
Sprung pro Loch	0.0	6.4
Sprung bei Out	0.0	6.4
Sprung zum Kopf	0.0	-4.0
Sprung zum Zwischenkopf	0.0	0.0
Sprung statt 2. Out	0.0	0.0
Turniername+Datum	10.0	5.0 NFU
Turniername	10.0	5.0 N
Turnier-Datum	10.0	5.0 N
Zusatz-Info 1	10.0	10.0 M

Neues Element F2
 ...bearbeiten F7
 ...entfernen F5
 In der Liste hoch
 In der Liste tief
 In Datei speichern
 Von Datei laden
 Sollzeiten

OK
 Abbruch
 Tees anpassen

Sie können aber hier mit den folgenden Ergänzungen besondere Funktionen auslösen. Schreiben Sie dazu hinter den bestehenden Eintrag noch einen der folgenden Befehle:

<MSPV>	Bei Mitgliedern wird die Spielvorgabe, hinter dem Namen eingeklammert, mitgedruckt
<ISPV>	Die Spielvorgabe wird immer (auch bei Gästen), hinter dem Namen eingeklammert, mitgedruckt
<MSTV>	Bei Mitgliedern wird die EGA-Vorgabe (Stammvorgabe) hinter dem Namen eingeklammert, mitgedruckt
<ISTV>	Die EGA-Vorgabe wird immer (auch bei Gästen), hinter dem Namen eingeklammert, mitgedruckt

Papier einrichten

Wenn Sie auf **Papierformat** klicken, können Sie die Orientierung der Karte auf dem Papier festlegen:

Scorekarten-Einstellungen

Bezeichnung dieses Typs:

Anzeige der Handicap-Striche:

Angabe immer oder nicht beim Zählspiel:

Darstellung als Striche oder Ziffern:

bei Vierball oder Aggregat beide Spieler auf eine Karte

Zusatzinformation bei Einzelspielern:

Papierformat: DIN A4 - Portrait (hoch) - Manueller Einzug

Verschiebung des Ausdrucks: nach rechts: unten: mm

Element	Position	Schrift
Offset der Locheinträge	0.0	39.3
Sprung pro Loch	0.0	6.5
Sprung zum Kopf	0.0	-5.6
Turniername+Datum	7.0	2.0 MLFU#
Bild: LOGOX	90.0	5.0
Linie: 0.70	5.0	0.0
Linie: 0.70	5.0	28.0
Linie: 0.70	5.0	38.0
Linie: 0.20	5.0	44.5
Linie: 0.20	5.0	51.0

Scorekarten - Papierformat einstellen

Papier: Format

Ausrichtung

Einzugquelle

Spezial:

Mehrere Exemplare auf einem Bogen:

Anzahl Ausdrücke nebeneinander:

untereinander:

Verschiebung pro Karte:

nach rechts: mm

nach unten: mm

Beachten Sie dabei, dass es erfahrungsgemäss günstiger ist, das Format auf DIN A4 zu lassen, obwohl die Karten tatsächlich üblicherweise DIN A5-Größe haben! Wichtig sind vor allem die **Ausrichtung**

und die Möglichkeit, **mehrere Exemplare auf einem Bogen** zu drucken. Beispielsweise können Sie zwei Scorekarten nebeneinander auf einem quergedrehten DIN A4-Bogen ausdrucken lassen. Dann müssen nur noch die Karten in der Mitte getrennt werden. Diese Option ist ebenfalls sehr wichtig, wenn Sie Aufkleber bedrucken möchten. Dann können Sie hier festlegen, wie viele Aufkleber nebeneinander und untereinander auf einen Bogen passen.

QeSc - Wettspiele mit Qualifizierter elektronischer Scorekarte

Informationen finden Sie unter: [QeSc - Wettspiele mit Qualifizierter elektronischer Scorekarte](#)

Aussehen festlegen, Elemente positionieren

Scorekarten-Einstellungen
? □ ×

Bezeichnung dieses Typs:

Anzeige der Handicap-Striche:

Angabe immer oder nicht beim Zählspiel:

Darstellung als Striche oder Ziffern:

bei Vierball oder Aggregat beide Spieler auf eine Karte

Zusatzinformation bei Einzelspielern:

▶ Papierformat: DIN A4 - Portrait (hoch) - Manueller Einzug

Verschiebung des Ausdrucks: nach rechts: unten: mm

Element	Position	Schrift	
Offset der Locheinträge	0.0	39.3	▲
Sprung pro Loch	0.0	6.5	
Sprung zum Kopf	0.0	-5.6	
Turniername+Datum	7.0	2.0	MLFU#
Bild: LOGOX	90.0	5.0	
Linie: 0.70	5.0	0.0	
Linie: 0.70	5.0	28.0	
Linie: 0.70	5.0	38.0	
Linie: 0.20	5.0	44.5	
Linie: 0.20	5.0	51.0	▼

▶ Neues Element F2

▶ ...bearbeiten F7

▶ ...entfernen F5

▶ In der Liste hoch

▶ In der Liste tief

▶ In Datei speichern

▶ Von Datei laden

▶ Sollzeiten

✓ OK

✗ Abbruch

Tees anpassen

Mit den Angaben in den Feldern **Verschiebung des Ausdrucks nach rechts** bzw. **nach unten** lässt sich der Ausdruck sehr genau auf dem Papier positionieren. Diese Einstellung müssen Sie jedoch in der Regel erst zum Schluss machen, nachdem alle Einzelmaße richtig zueinander eingestellt sind.

Beachten Sie, dass Sie auch stets **negative Werte** eintragen können! Wenn Sie beispielsweise bei **Verschiebung nach rechts** „-5,00“ eintragen, wird der Ausdruck auf dem Papier um 5mm nach links verschoben!

TIPP Bevor Sie die einzelnen Elemente bearbeiten, sollten Sie zunächst das vorhandene Format zur Sicherheit **in Datei speichern**. Der Speicherort ist der Ordner TEXTE in PC CADDIE. Anschließend können Sie das Format bei Bedarf, wie andere vorbereitete Formate, laden. Benutzen Sie dazu **Von Datei laden** und wählen Sie beispielsweise eines dieser Formate:

- CHNEU.SCK ⇒ Alle Platzinformationen werden gedruckt
- NURSTIC.SCK ⇒ Neben den Kopfinformationen wird nur die Handicap-Verteilung, gegebenenfalls Pin-Positions und Sollzeiten gedruckt
- RAHMD.SCK ⇒ Scorekarte wird mit Rahmen gedruckt
- RAHMQ.SCK ⇒ Scorekarte wird mit Rahmen gedruckt, jedoch im Querformat
- RAHM.FARB.SCK ⇒ Scorekarte mit Farbe und Rahmen

Laden Sie diese Formate einmal und drucken Sie sie anschließend aus, um sich einen Überblick zu verschaffen. Das Format, welches Ihren Vorstellungen am nächsten kommt, können Sie wie folgt weiter bearbeiten: In der Liste der Elemente werden die Bestandteile, aus denen der Scorekartendruck zusammengesetzt ist, einzeln aufgelistet:

Scorekarten-Einstellungen

Bezeichnung dieses Typs:

Anzeige der Handicap-Striche:

Angabe immer oder nicht beim Zählspiel:

Darstellung als Striche oder Ziffern:

bei Vierball oder Aggregat beide Spieler auf eine Karte

Zusatzinformation bei Einzelspielern:

► Papierformat: DIN A4 - Portrait (hoch) - Manueller Einzug

Verschiebung des Ausdrucks: nach rechts: unten: mm

Element	Position	Schrift
Offset der Locheinträge	0.0	39.3
Sprung pro Loch	0.0	6.5
Sprung zum Kopf	0.0	-5.6
Turniername+Datum	7.0	2.0 MLFU#
Bild: LOGOX	90.0	5.0
Linie: 0.70	5.0	0.0
Linie: 0.70	5.0	28.0
Linie: 0.70	5.0	38.0
Linie: 0.20	5.0	44.5
Linie: 0.20	5.0	51.0

✓ OK

✗ Abbruch

Tees anpassen

► Neues Element F2

► ...bearbeiten F7

► ...entfernen F5

► In der Liste hoch

► In der Liste tief

► In Datei speichern

► Von Datei laden

► Sollzeiten

Ein recht einfaches Beispiel für ein solches Element ist „Turniername + Datum“. Benutzen Sie rechts den Button **...bearbeiten (F7)**, um dieses Element zu bearbeiten:

Element bearbeiten

Turniername+Datum

Diese Information drucken

Position: von links: mm
von oben: mm

Größe: horizontal: mm
vertikal: mm

(Die Größe können Sie normalerweise auf 0,00 lassen, sie wird dann automatisch angepaßt!)

Schrift: Grundtyp: ▼
Punktgröße: (0=Standard)
Ausrichtung: ▼
Drehung: ° Grad
Stil: Fett
 Unterstrichen
 Kursi

Hier können Sie sehr einfach die **Position** des Elements in Millimetern **von links** und **von oben** festlegen. Außerdem kann der Schrifttyp sehr frei festgelegt werden. Bei Elementen wie dem Turniernamen, der Startzeit etc., die auf jeder Scorekarte nur einmal vorkommen, ist die Positionierung sehr einfach möglich. Bei den Einträgen, die für jedes Loch erfolgen sollen, wie die Handicap-Striche, die Längenangaben, Par oder Vorgabeverteilung ist die Sache etwas komplizierter:

Scorekarten-Einstellungen

Bezeichnung dieses Typs:

Anzeige der Handicap-Striche:

Angabe immer oder nicht beim Zählspiel:

Darstellung als Striche oder Ziffern:

bei Vierball oder Aggregat beide Spieler auf eine Karte

Zusatzinformation bei Einzelspielern:

▶ Papierformat: DIN A4 - Portrait (hoch) - Manueller Einzug

Verschiebung des Ausdrucks: nach rechts: unten: mm

Element	Position		Schrift	
Damen hint. Standardabs.	61.5	0.0	MZ	▶ Neues Element F2
HCP-Verteilung	71.0	0.0	MZ	▶ ...bearbeiten F7
Par	79.0	0.0	MZ	▶ ...entfernen F5
Striche, 1. Spieler	83.5	0.0	ML	▶ In der Liste hoch
Striche, 2. Spieler	95.5	0.0	ML	▶ In der Liste tief
Striche, 3. Spieler	103.5	0.0	ML	▶ In Datei speichern
Striche, 4. Spieler	111.5	0.0	ML	▶ Von Datei laden
Sollzeit	11.0	0.0	MZ	▶ Sollzeiten
Pin-Positions, Front	115.0	0.0	SZ	
Pin-Positions, Side	123.0	0.0	SZ	

- OK
- Abbruch
- Tees anpassen

Element bearbeiten
✕

Striche, 1. Spieler

✓ OK
✗ Abbruch

Diese Information drucken

Position: von links: mm

von oben: mm

Größe: horizontal: mm

vertikal: mm

(Die Größe können Sie normalerweise auf 0,00 lassen, sie wird dann automatisch angepaßt!)

Schrift: Grundtyp: ▼

Punktgröße: (0=Standard)

Ausrichtung: ▼

Drehung: ° Grad

Stil: Fett

Unterstrichen

Kursi

Bei dem eigentlichen Element „Striche, 1. Spieler“, geben Sie nur an, in welchem Abstand von der linken Seite der Kante die Striche gedruckt werden sollen. Die Position **von oben** bleibt hier leer. Diese ist ja für jedes Loch etwas anders, und ergibt sich deshalb aus den Elementen „Offset der Locheinträge“ und „Sprung pro Loch“. Mit „Offset der Locheinträge“ wird festgelegt, in welcher Höhe das erste Loch gedruckt bzw. ausgefüllt werden soll. Eine Änderung dieser Werte verschiebt alle Locheinträge gemeinsam über das Papier. Bei „Sprung pro Loch“ legen Sie den Zeilenabstand fest. Diese Angabe muss sehr genau erfolgen, da sich eine kleine Abweichung leicht über die 18 Löcher zu einem großen Versatz aufaddiert. Spezielle Aufgaben sind mit den folgenden Elementen zu lösen:

- Sprung zum Kopf ⇒ bestimmt, wie viel Millimeter über dem ersten Loch eine eventuelle Spaltenüberschrift gedruckt werden soll (beim Vierball die Information, wer in welche Spalte schreiben soll). Die Angabe hat hier üblicherweise einen negativen Wert, da es sich ja um einen Versatz nach oben handelt!
- Sprung bei Out ⇒ ist nötig, wenn zwischen Loch 9 und 10 ein unregelmäßiger Abstand besteht. Wenn dieses Element fehlt, geht PC CADDIE davon aus, dass die „Out“-Zeile genauso hoch ist wie eine normale Loch-Zeile. Passt das nicht, müssen Sie dieses Element ergänzen und den entsprechenden Abstand eintragen.

Wenn Sie weitere Angaben in die Scorekarte aufnehmen möchten, können Sie diese nach Klicken von **Neues Element (F2)** einfügen. Ihre fertigen Einstellungen werden nach dem Bestätigen mit **OK** automatisch gespeichert. Zusätzlich besteht die Möglichkeit, die Konfiguration mit **in Datei speichern** unter einem individuellen Namen auf der Festplatte zu speichern. Dadurch haben Sie eine doppelte Sicherheit, schaffen sich eine große Auswahl alternativer Konfigurationen an und können auch die Einstellungen per Diskette von einem Computer zu einem anderen übertragen!

TIPP Sie können auch Durchgangszeiten (lochweise) und die Vorgabenverteilung des Zählers auf die Scorekarten drucken.

Vorgabenverteilung für Spieler und Zähler drucken

Sehr wichtig ist die Möglichkeit, die **Vorgabenverteilung des Zählers auf der Scorekarte** in einer eigenen Spalte zu drucken. Ergänzen Sie dazu einfach in den Scorekarten-Einstellungen mit **Neues Element** (F2) das Element „Striche, Zähler“, und geben PC CADDIE an, an welcher Stelle diese Information gedruckt werden soll.

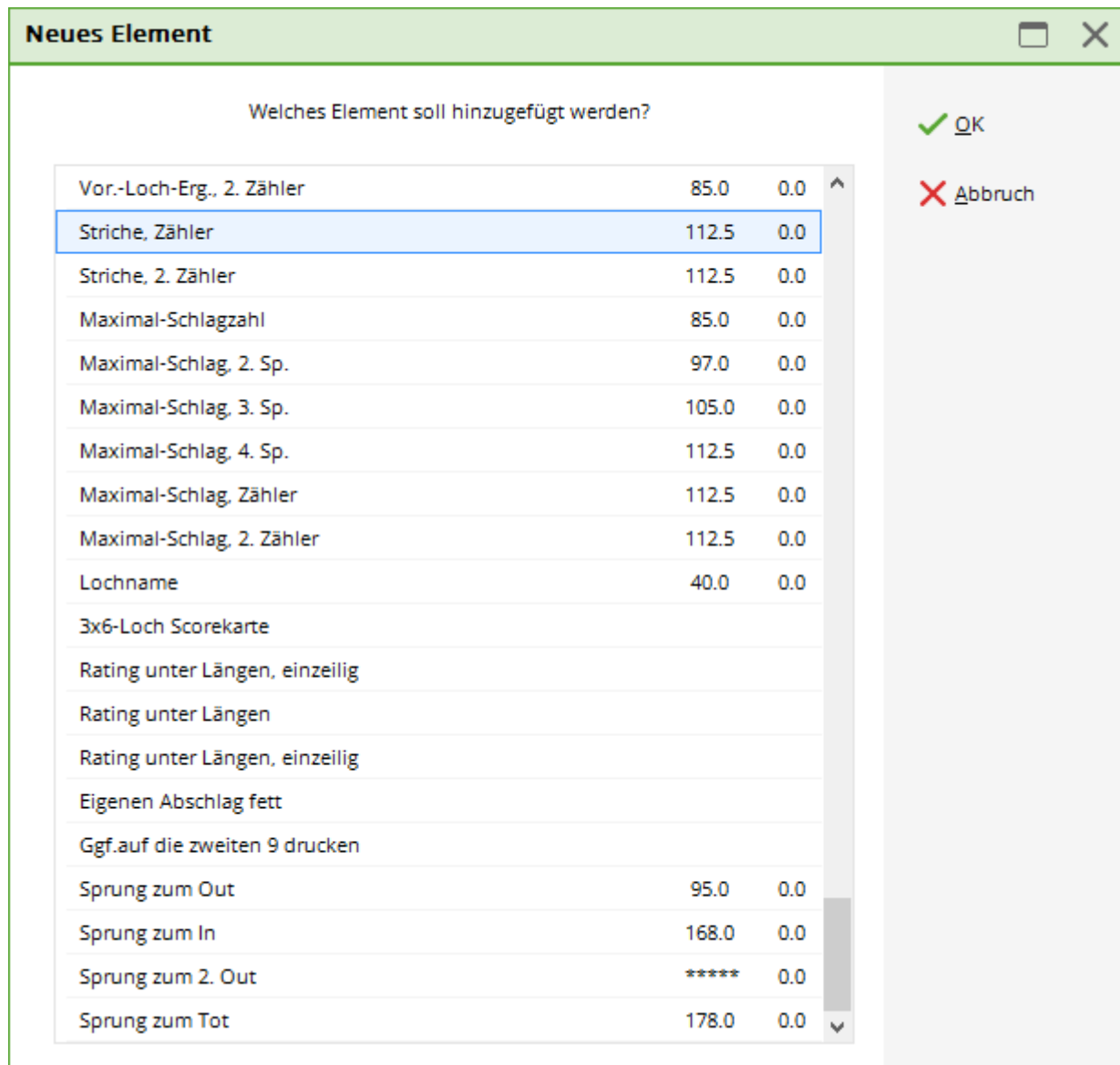

Um die korrekte Position einzugeben, an welcher PC CADDIE die gewünschte Angabe drucken soll, wählen Sie bitte im Fenster für die **Scorekarten-Einstellungen** den entsprechenden Eintrag aus und wählen anschließend **Bearbeiten** (F7).

Scorekarten-Einstellungen

Bezeichnung dieses Typs:

Anzeige der Handicap-Striche:

Angabe immer oder nicht beim Zählspiel:

Darstellung als Striche oder Ziffern:

bei Vierball oder Aggregat beide Spieler auf eine Karte

Zusatzinformation bei Einzelspielern:

Papierformat: DIN A4 - Portrait (hoch) - Manueller Einzug

Verschiebung des Ausdrucks: nach rechts: unten: mm

Element	Position	Schrift
Tee+Zeit	48.5 22.5	MZ#13.
Handicap	85.5 22.5	MLF#1:
Platz-Name	141.0 17.5	MR
Rating SR/CR	141.0 22.5	MR
Vorrunden-Ergebnis	107.0 6.5	MLK
Lochnummer	22.0 0.0	MR
Herren hintere Abschläge	28.5 0.0	MZ
Herren hint. Standardabs.	39.5 0.0	MZ
Damen hintere Abschläge	50.5 0.0	MZ
Striche, Zähler	112.5 0.0	ML

- Neues Element F2
- ...bearbeiten F7**
- ...entfernen F5
- In der Liste hoch
- In der Liste tief
- In Datei speichern
- Von Datei laden
- Sollzeiten

OK
Abbruch
Tees anpassen

Geben Sie im nächsten Fenster die Position ein und bestätigen mit **OK**. Sie können mit einem Liniel die Position ausmessen, an die die Information gedruckt werden soll. Sie tragen nur die Informationen „von links“ und „von oben“ ein. Richten Sie sich bei **Schrift** einfach nach den bereits vorhandenen Einstellungen bei „Striche, 1. Spieler“.

Element bearbeiten
✕

Striche, Zähler

Diese Information drucken

Position: von links: mm
 von oben: mm

Größe: horizontal: mm
 vertikal: mm

(Die Größe können Sie normalerweise auf 0,00 lassen, sie wird dann automatisch angepaßt!)

Schrift: Grundtyp: ▼
 Punktgröße: (0=Standard)
 Ausrichtung: ▼
 Drehung: ° Grad

Stil: Fett
 Unterstrichen
 Kursi

✔ OK
✕ Abbruch

Die Striche werden für den Spieler und den Zähler an der hinterlegten Position gedruckt.

<u>Wir wünschen eine schöne Runde!</u>											
Member, Paul (16,9)											
Sonnenschein - Nordplatz GELB CR: 67.7 / Slope: 113											
	Loch	Champ. Herren	Normal Herren	Champ. Damen	Normal Damen	Vorg.-Vert.	Pa	23	Spieler		Zähler mic 1
	1	397	600	348	500	9	5	/			//
	2	139	200	130	180	17	3	/			//
	3	532	200	492	180	7	3	/			//
	4	283	200	259	180	13	3	/			//
	5	342	200	305	180	11	3	/			//
	6	165	200	139	180	1	3	//			///
	7	480	200	425	180	3	3	//			///
	8	323	200	281	180	5	3	//			//
	9	385	500	346	400	15	5	/			//
	Out	3046	2500	2725	2160		31				

Unterschrift Zähler

Mitglied, Claudia (34,0)

Eigenen Abschlag fett drucken

Beim Komplettdruck der Scorekarten gibt es die Möglichkeit, die Längen, des Spielers, **fett zu drucken**, um diese hervorzuheben. Dazu müssen Sie nur in den **Einstellungen** mit **Neues Element** (F2), das Element „Eigenen Abschlag fett“ ergänzen.

Scorekarten-Einstellungen

Bezeichnung dieses Typs:

Anzeige der Handicap-Striche:

Angabe immer oder nicht beim Zählspiel:

Darstellung als Striche oder Ziffern:

bei Vierball oder Aggregat beide Spieler auf eine Karte

Zusatzinformation bei Einzelspielern:

Papierformat: DIN A4 - Portrait (hoch) - Manueller Einzug

Verschiebung des Ausdrucks: nach rechts: unten: mm

Element	Position	Schrift
Offset der Locheinträge	0.0	39.3
Sprung pro Loch	0.0	6.5
Sprung zum Kopf	0.0	-5.6
Turniername+Datum	7.0	2.0 MLFU#
Bild: LOGOX	90.0	5.0
Linie: 0.70	5.0	0.0
Linie: 0.70	5.0	28.0
Linie: 0.70	5.0	38.0
Linie: 0.20	5.0	44.5
Linie: 0.20	5.0	51.0

- Neues Element F2
- ...bearbeiten F7
- ...entfernen F5
- In der Liste hoch
- In der Liste tief
- In Datei speichern
- Von Datei laden
- Sollzeiten

OK

Abbruch

Tees anpassen

Neues Element ☐ ✕

Welches Element soll hinzugefügt werden?

Vor.-Loch-Erg., 2. Zähler	85.0	0.0	▲
Striche, Zähler	112.5	0.0	
Striche, 2. Zähler	112.5	0.0	
Maximal-Schlagzahl	85.0	0.0	
Maximal-Schlag, 2. Sp.	97.0	0.0	
Maximal-Schlag, 3. Sp.	105.0	0.0	
Maximal-Schlag, 4. Sp.	112.5	0.0	
Maximal-Schlag, Zähler	112.5	0.0	
Maximal-Schlag, 2. Zähler	112.5	0.0	
Lochname	40.0	0.0	
3x6-Loch Scorekarte			
Rating unter Längen, einzeilig			
Rating unter Längen			
Rating unter Längen, einzeilig			
Eigenen Abschlag fett			
Ggf.auf die zweiten 9 drucken			
Sprung zum Out	95.0	0.0	
Sprung zum In	168.0	0.0	
Sprung zum 2. Out	*****	0.0	
Sprung zum Tot	178.0	0.0	▼

✓ **OK**

✕ **Abbruch**

Teefarbe oder CR-Werte

Sie haben die Wahl:

Wollen Sie für den Spieler automatisch die CR-Werte komplett mit auf die Scorekarte drucken?

Oder haben Sie wenig Platz auf der Scorekarte? Dann könnte auch stattdessen der Druck der **Teefarbe** des Spielerabschlags sinnvoll sein:

Wählen Sie zwischen diesen beiden Befehlen (unter Elemente zu finden):

Scorekarten-Einstellungen

Bezeichnung dieses Typs:

Anzeige der Handicap-Striche:

Angabe immer oder nicht beim Zählspiel:

Darstellung als Striche oder Ziffern:

bei Vierball oder Aggregat beide Spieler auf eine Karte

Zusatzinformation bei Einzelspielern:

Papierformat: DIN A4 - Portrait (hoch) - Manueller Einzug

Verschiebung des Ausdrucks: nach rechts: unten: mm

Element	Position	Schrift
Zusatz-Info 2	7.0	198.0 ML
Name 1. Spieler	7.0	12.5 ML#13.
Club / 2. Spieler	7.0	17.5 ML#13.
Zähler	139.0	-2.0 ML°90.
Suchkürzel	7.0	22.5 ML#7.0
Tee+Zeit	48.5	22.5 MZ#13.
Handicap	85.5	22.5 MLF#1!
Platz-Name	141.0	17.5 MR
Rating SR/CR	141.0	22.5 MR
Tee-Farbe	50.0	25.0 NL

Neues Element F2
 ...bearbeiten F7
 ...entfernen F5
 In der Liste hoch
 In der Liste tief
 In Datei speichern
 Von Datei laden
 Sollzeiten

OK
 Abbruch
 Tees anpassen

Hier sehen Sie beide Befehle auf der Scorekarte. Entscheiden Sie!

20.05.16									
Einzel - Stableford; 18 Löcher								GELB	
Ollendorff, Yannick (22,9?)								18 Loch GC Sonnenschein - Sonnenschein Platz Loch	
Heimatclub unbekannt								GELB CR: 62.2 / Slope: 74	
olya		Tee 10, 10:00 Uhr				15			
Loch	Weiss Herren	GELB Herren	BLAU Damen	ROT Damen	Vorg.-Vert.	Par	Spieler		
10	600	600	500	500	17	5			
11	200	200	180	180	15	3	/		

Scorekarte für Löcher 10-18

Wenn ein 9-Loch Turnier vom Platz Löcher 10-18 gespielt wird und zusätzlich auf eine vorgedruckte

(von der Druckerei) Scorekarte gedruckt wird, erreichen Sie den Druck auf die Löcher 10-18, indem Sie grundsätzlich folgendes Feld in Ihrem Scorekartenlayout aktivieren:

Neues Element ☐ ✕

Welches Element soll hinzugefügt werden?

Bild	0.0	0.0	▲
Linie	0.0	0.0	
Box	0.0	0.0	
@Freier Text	0.0	0.0	
Sprung bei Out	0.0	6.4	
Sprung zum Zwischenkopf	0.0	0.0	
Sprung statt 2. Out	0.0	0.0	
Turniername	10.0	5.0	
Turnier-Datum	10.0	5.0	
Handicap-wirksam	10.0	13.0	
Zählweise	10.0	13.0	
Team-Name	10.0	20.0	
Suchkürzel (Barcode)	10.0	25.0	
eScoring-Info	10.0	30.0	
eScoring-Code	10.0	25.0	
eScoring-QR-Code	10.0	10.0	
Tee	50.0	25.0	
Zeit	50.0	25.0	
Original-Handicap	86.0	25.0	
Soll-Schlagzahl (Flag-Competition)	86.0	25.0	▼

✓ OK
✗ Aabbruch

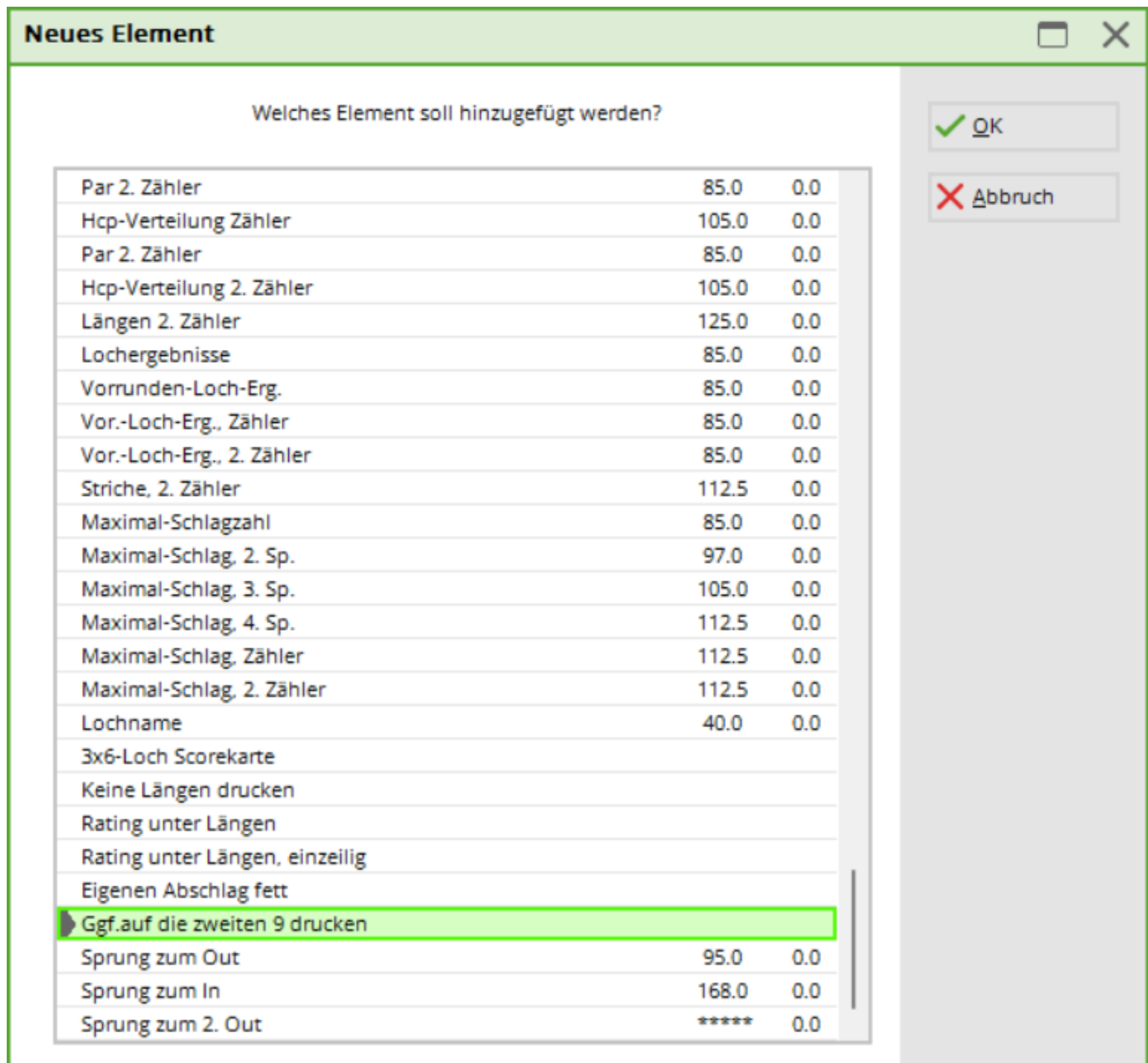

Damit das Feld „ggf. auf die zweiten 9 drucken“ weiss, was zu tun ist, ist es ausserdem wichtig, dass Sie in den **Platzdaten den Platz auf „zweite 9 Löcher“** umgestellt haben. Lesen Sie [Platzdaten aus Intranet laden für 18 und 9 Löcher Plätze](#). Hier ist am Beispiel Platz 10-18 laden, auch beschrieben, wo dies eingestellt wird.

Wenn Sie die Scorekarten komplett mit PC CADDIE drucken auf weisses Papier, ist es ausserdem wichtig, dass Sie die **Lochnamenübersetzung** in den Platzdaten gemacht haben. Lesen Sie [Platzdaten aus Intranet laden für 18 und 9 Löcher Plätze](#). Hier ist beschrieben, wie die Lochnamenübersetzung gemacht wird.

Scorekarte mit markiertem Abschlag (Kanonenstart)

Jeder Turnierstart/Abschlag, der vom Tee 1 abweicht, kann auf der Scorekarte farbig hervorgehoben werden. Der Effekt: jeder Spielende erkennt sogleich das Loch, an dem er startet und beginnt, seine Ergebnisse einzutragen. Für vorhandene Club-Scorekartenvordrucke funktioniert unser Markieren ebenso, denn die Lochvorgaben werden wie gewohnt in der regulären Reihenfolge (1 - 18)

eingetragen.

Sie aktivieren diese Markierung, indem Sie im Scorekartenlayout eine farbige Box auswählen und sie an den Abschlag positionieren. Wählen Sie das Element **„Box“** und achten Sie darauf, dass diese anschliessend OBEN in der Liste der benutzten Elemente steht. Der Befehl „muss“ zwingend vor den Druckbefehlen kommen, damit z.B. die „Striche“ auf die „Box“ draufgedruckt werden. (Die Elemente werden in der Reihenfolge der Einträge angewendet):

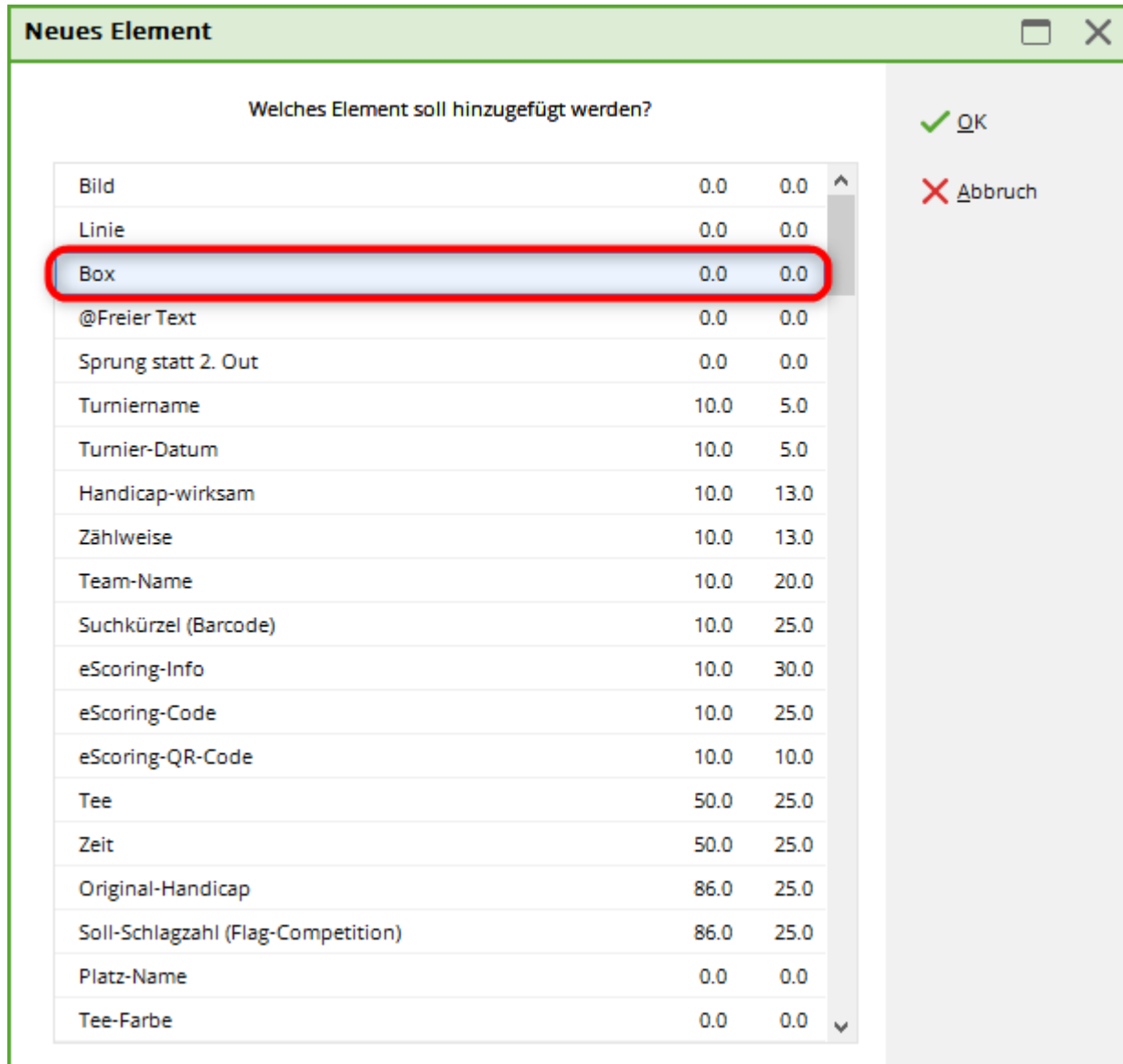

Positionieren Sie die Farbbox:

- Farbe wählen: Zum Testen empfiehlt sich eine gut sichtbare Farbe, die Sie später ändern können.
- Nehmen Sie in etwa unsere Abmessungen, siehe unten. Dadurch wird die gesamte Zeile farbig. Eventuell zu variieren, je nach Scorekartenlayout.
- Stellen Sie auf „ans Abschlagtee“.

Box bearbeiten
✕

Farbe: Individuelle Farbe ▼

#FFFF80 🎨

Anfang: von links: 5.00 mm

 von oben: -1.50 mm

Ende: von links: 127.00 mm

 von oben: 4.50 mm

Spezial fixe Position ▼

✔ OK

✘ Abbruch

Zum Testen suchen Sie ein Turnier mit Kanonenstart aus, und hier einen Spieler, in diesem Beispiel von Tee 3. Vielleicht müssen Sie die Box nach dem ersten Druck ein paar Millimeter nach links, rechts, oben oder unten verschieben. Probieren und testen Sie einfach bis der Druck passt. Ist das gelungen, passt die Markierung - vollautomatisch - für alle anderen Tees und Turnierspieler!

In dieser Art, wäre das ihr Ergebnis: die Scorekarte mit markiertem Kanonenstart-Abschlag:

Testturnier		26.08.15										
Einzel - Stableford; 18 Löcher												
Ollendorff, Yannick (34,0)												
E-Spanien				18 Löcher, GC Schloss Langenstein								
Tee 3, 10:00 Uhr				40				WEISS CR: 73.8 / Slope: 128				
Zeit	Loch	Champ. Herren	Normal Herren	Champ. Damen	Normal Damen	Vorg. Vert.	Par	Spieler				stst
13:30	1	382	355	382	332	5	4	//				///
13:48	2	396	372	396	324	3	4	///				///
10:18	3	486	486	486	413	7	5	//				///
10:30	4	346	319	346	279	13	4	//				///
10:40	5	203	188	203	154	11	3	//				///
10:52	6	364	333	364	293	9	4	//				///
11:02	7	137	117	137	96	17	3	//				///
11:14	8	360	343	360	302	1	4	///				///
11:28	9	433	433	433	380	15	5	//				///
	Out	3107	2926	3107	2573		36					
11:38	10	399	374	399	343	6	4	//				///
11:48	11	339	320	339	275	16	4	//				///
12:00	12	391	372	391	336	8	4	//				///

Unterschrift Zähler

Stöckle, Stefanie (45)

PS: Auf Schwarz/Weiß-Druckern erscheint die Farbe als Grauschattierung. Wählen Sie besser eine helle Farbe, damit die schwarze Schrift lesbar bleibt.

maximale Schlagzahl mitdrucken (Vorgabe)

Es gibt die Möglichkeit, die maximale Schlagzahl pro Loch mitzudrucken, bei der ein Spieler noch einen Stablefordpunkt erhalten würde. Besonders für Spieler mit hohen Handicaps ist das sicher eine gute Hilfe. Zusätzlich fördert diese Einstellung den Spielfluss.

Wählen Sie dazu bei den Scorekarten-Elementen passend aus und setzen Sie die Position neben die Vorgabenstriche. Die maximale Schlagzahl wird pro Loch aus dem Par des Loches und der Vorgabe ermittelt:

Neues Element ☐ ✕

Welches Element soll hinzugefügt werden?

Hcp-Verteilung Zähler	105.0	0.0	▲
Längen Zähler	125.0	0.0	
Par 2. Zähler	85.0	0.0	
Hcp-Verteilung 2. Zähler	105.0	0.0	
Längen 2. Zähler	125.0	0.0	
Lochergebnisse	85.0	0.0	
Vorrunden-Loch-Erg.	85.0	0.0	
Vor.-Loch-Erg., 1. Zähler	85.0	0.0	
Vor.-Loch-Erg., 2. Zähler	85.0	0.0	
Striche, 2. Zähler	112.5	0.0	
Maximal-Schlagzahl	85.0	0.0	
Maximal-Schlag, 2. Sp.	97.0	0.0	
Maximal-Schlag, 3. Sp.	105.0	0.0	
Maximal-Schlag, 4. Sp.	112.5	0.0	
Maximal-Schlag, Zähler	112.5	0.0	
Maximal-Schlag, 2. Zähler	112.5	0.0	
Lochname	40.0	0.0	
3x6-Loch Scorekarte			
Rating unter Längen, einzeilig			
Rating unter Längen			▼

✔ OK
✕ Abbruch

Turnier		01.04.16													
Einzel - Stableford; 18 Löcher												Hetzenhof, GC - AB			
Müller, Maria (26,5)												GELB CR: 71.6 / Slope: 130			
mümg		Tee 1, 14:00 Uhr						31							
	Löcher	Weiss Herren	GELB	BLAU	ROT	Vorg.-Vert.	Par	Spieler Maxima							
	1	324	319	282	282	15	4	6/							
	2	157	145	125	125	11	3	6//							
	3	368	349	278	278	13	4	7//							
	4	567	528	420	420	5	5	8//							
	5	390	355	295	295	1	4	7//							
	6	138	129	100	100	9	3	6//							
	7	400	376	307	307	3	4	7//							
	8	335	306	263	263	17	4	6/							
	9	553	547	488	488	7	5	8//							
	Out	3232	3054	2558	2558		36								
	10	392	366	313	313	8	4	7//							
	11	315	305	250	250	16	4	6/							
	12	167	142	109	109	12	3	6//							
	13	572	486	413	413	6	5	8//							
	14	360	317	280	280	4	4	7//							
	15	186	172	136	136	10	3	6//							
	16	429	375	294	294	2	4	7//							
	17	165	147	113	113	18	3	5/							
	18	468	458	387	387	14	5	7/							
	In	3054	2768	2295	2295		35								
	Out	3232	3054	2558	2558		36								
	Tot.	6286	5822	4853	4853		71								
	SR	134	130	126	126	Hcp									
	CR	74.2	71.6	71.3	71.3	Net.									

Unterschrift Zähler

Unterschrift Spieler

Vorgabesternchen anstatt Vorgabestrache

Wenn Sie anstatt Vorgabestrache Vorgabesternchen bevorzugen, so ist das mit einer Sondereinstellung möglich. Wenden Sie sich an support@pccaddie.com

Turnier **01.04.16**

Einzel - Stableford; 18 Löcher

Müller, Maria (26,5)

Hetzenhof, GC - AB

GELB CR: 71.6 / Slope: 130

m0m9

Tee 1, 14:00 Uhr

31

	Loch	Weiss Herren	GELB	BLAU	ROT	Vorg.-Vert.	Par	Spieler						
	1	324	319	282	282	15	4	*						
	2	157	145	125	125	11	3	**						
	3	368	349	278	278	13	4	**						
	4	567	528	420	420	5	5	**						
	5	390	355	295	295	1	4	**						
	6	138	129	100	100	9	3	**						
	7	400	376	307	307	3	4	**						
	8	335	306	263	263	17	4	*						
	9	553	547	488	488	7	5	**						
	Out	3232	3054	2558	2558		36							
	10	392	366	313	313	8	4	**						
	11	315	305	250	250	16	4	*						
	12	167	142	109	109	12	3	**						
	13	572	486	413	413	6	5	**						
	14	360	317	280	280	4	4	**						
	15	186	172	136	136	10	3	**						
	16	429	375	294	294	2	4	**						
	17	165	147	113	113	18	3	*						
	18	468	458	387	387	14	5	*						
	In	3054	2768	2295	2295		35							
	Out	3232	3054	2558	2558		36							
	Tot.	6286	5822	4853	4853		71							
	SR	134	130	126	126	Hcp								
	CR	74.2	71.6	71.3	71.3	Net.								

Unterschrift Zähler

Unterschrift Spieler

Reihenfolge

Scorekarten: Flühli Sörenberg 18 Loch - 29.01.20

Typ: 1: Scorekarte mit Rahr

Reihenfolge: Start-Reihenfolge

Name: 5/5

Information:

- Start-Reihenfolge
- Eine Karte pro Flight
- Alphabetisch
- Handicaps
- Clubs

Angaben:

- Startzeit
- Sollzeiten

Vorrundenergebnis: NETTO-Ergebnisse

Zeitbereich

von Loch: 1 0:00 Uhr

bis Loch: 19: 99:59 Uhr

1. Runde

Drucken F8

Von-Bis...

Einzel-Person

Ende

Im Feld **Reihenfolge** stehen Ihnen folgende Möglichkeiten zur Auswahl:

- Start-Reihenfolge
- Eine Karte pro Flight
- Alphabetisch
- Handicaps
- Clubs

Von besonderer Bedeutung ist „**Eine Karte pro Flight**“. Diese Option sollten Sie nutzen, um bei einem Pro/Am-Turnier nur eine Karte für jedes Team zu drucken. Bei Vierer- oder Scramble-Turnieren ist das automatisch, da es bei diesen Turnierformen ein Team-Handicap gibt.

Name und Information

Scorekarten: Turniername - 01.09.20

Typ: 1: Scorekarte mit Rahr | Einstellungen

Reihenfolge: Start-Reihenfolge | Pin-Position

Name: Anfänger Turnier <DATUM>

Information: Einzel - Stableford ; 12 Löcher

Angaben

Startzeit Handicap Marker Sollzeiten

Vorrundenergebnis: BRUTTO-Ergebnisse

Zeitbereich

von Loch: 1 | 0:00 | Uhr

bis Loch: 19: | 99:59 | Uhr

3. Runde

Drucken F8

Von-Bis...

Einzel-Person

Ende

Überprüfen Sie hier den Turniernamen und die zusätzliche Turnierinformation. Gegebenenfalls hat PC CADDIE den Turniernamen kürzen müssen, Sie sollten deshalb prüfen, ob der Name noch Sinn macht. In der zweiten Informations-Zeile haben Sie die Möglichkeit, nach Belieben weiteren freien Text anzugeben. Wo dieser gedruckt wird, können Sie unter **Einstellungen** mit dem Element „Zusatz-Info 2“ festlegen.

Benutzen Sie die zweite Informationszeile um den Spielern wichtige Informationen mitzuteilen wie z. B. „Heute besserlegen“ oder um auf Sonderpreise nochmals aufmerksam zu machen wie z. B. „Nearest to the Pin - Loch 3“.

Angaben

Scorekarten: Flühli Sörenberg 18 Loch - 29.01.20 ? X

Typ: 1: Scorekarte mit Rahr

Reihenfolge: Start-Reihenfolge

Name: Flühli Sörenberg 18 Loch Turnier <DATUM>

Information: Einzel - Stableford; 18 Löcher

Angaben

Startzeit Handicap Marker Sollzeiten

Vorrundenergebnis: BRUTTO-Ergebnisse

Zeitbereich

von Loch: 1 0:00 Uhr
bis Loch: 19: 99:59 Uhr

1. Runde

F8

Von-Bis...

Einzel-Person

Markieren Sie hier, welche Angaben zusätzlich auf die Karte gedruckt werden sollen. Soll beispielsweise das **Vorrundenergebnis** bei Mehrrundenturnieren auf die Scorekarte für die 2. Runde gedruckt werden, wählen Sie hier zwischen Brutto- und Nettoergebnis.

Zeitbereich

Startliste: Flühli Sörenberg 18 Loch - 14.10.20 ? X

Kopftext: Automatisch

Reihenfolge: Start-Reihenfolge Tee-Priorität

Hauptliste Puffer Warteliste

Angaben

Grupp Tee Zeit Handicap

Info: NETTO-Ergebnisse Zeitvorgabe eing.

Zeitbereich

von Loch: 1 0:00 Uhr
bis Loch: 9: 0:00 Uhr

1. Runde

F8

Von-Bis...

Sie können nach Aktivierung von **Zeitbereich** wählen, für welchen Zeitbereich die Scorekarten gedruckt werden sollen, wenn Sie nur einen Teil der Startliste drucken möchten.

Ausdruck starten/testen

Üblicherweise wird der Ausdruck mit **Drucken (F8)** gestartet. Es werden dann alle Scorekarten nacheinander ausgedruckt. Wenn der Ausdruck zwischendurch unterbrochen wurde und später ab einem bestimmten Spieler wieder fortgesetzt werden soll, benutzen Sie bitte den Button **Von-Bis...**:

Hier können Sie festlegen, bei welchem Spieler mit dem Ausdruck wieder begonnen werden soll. Gegebenenfalls können Sie auch festlegen, wo er aufhören soll. Wenn Sie einzelne Scorekarten nachdrucken, oder nur den Ausdruck testen möchten, benutzen Sie die Schaltfläche **Einzel-Person**:

Scorekarten: Flühli Sörenberg 18 Loch - 29.01.20 ? X

Typ: 1: Scorekarte mit Rahr

Reihenfolge: Start-Reihenfolge

Name: Flühli Sörenberg 18 Loch Turnier <DATUM>

Information: Einzel - Stableford; 18 Löcher

Angaben

Startzeit Handicap Marker Sollzeiten

Vorrundenergebnis: BRUTTO-Ergebnisse

Zeitbereich

von Loch: 1 0:00 Uhr
bis Loch: 19: 99:59 Uhr

1. Runde

F8

Von-Bis...

Einzel-Person

Scorekarte - einzelne Spieler X

Nur diesen Spieler drucken:

Mehrere Karten drucken

Karten ohne Namen drucken

F8

Geben Sie hier den Spieler an, der gedruckt werden soll. Bei einem Vierer wird die Karte natürlich mit dem Partner gedruckt.

Intranet-Check der Gäste vor dem Druck

Wenn Sie in einem Turnier erstmals den Scorekartendruck starten, werden Sie aufgefordert, die Gäste-HCPs mit dem Intranet abzugleichen. Wählen Sie hier im Normalfall bitte: „Ja, prüfen“

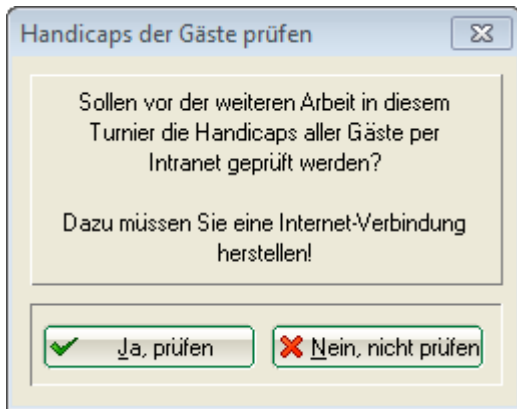

Das Ergebnis sieht wie folgt aus. Die Zeile ist GELB markiert, wenn sich das Handicap geändert hat und ist GRÜN markiert, wenn das Handicap vor dem Intranet-Check bereits OK war. Wenn beim Spieler gar kein Club angegeben ist, ist die Zeile WEISS und es steht „Ausland“ dabei. ROT mit dem Text WRONG ANSWER bedeutet, dass der Spieler mit dem angegeben Club im Intranet nicht gefunden wird.

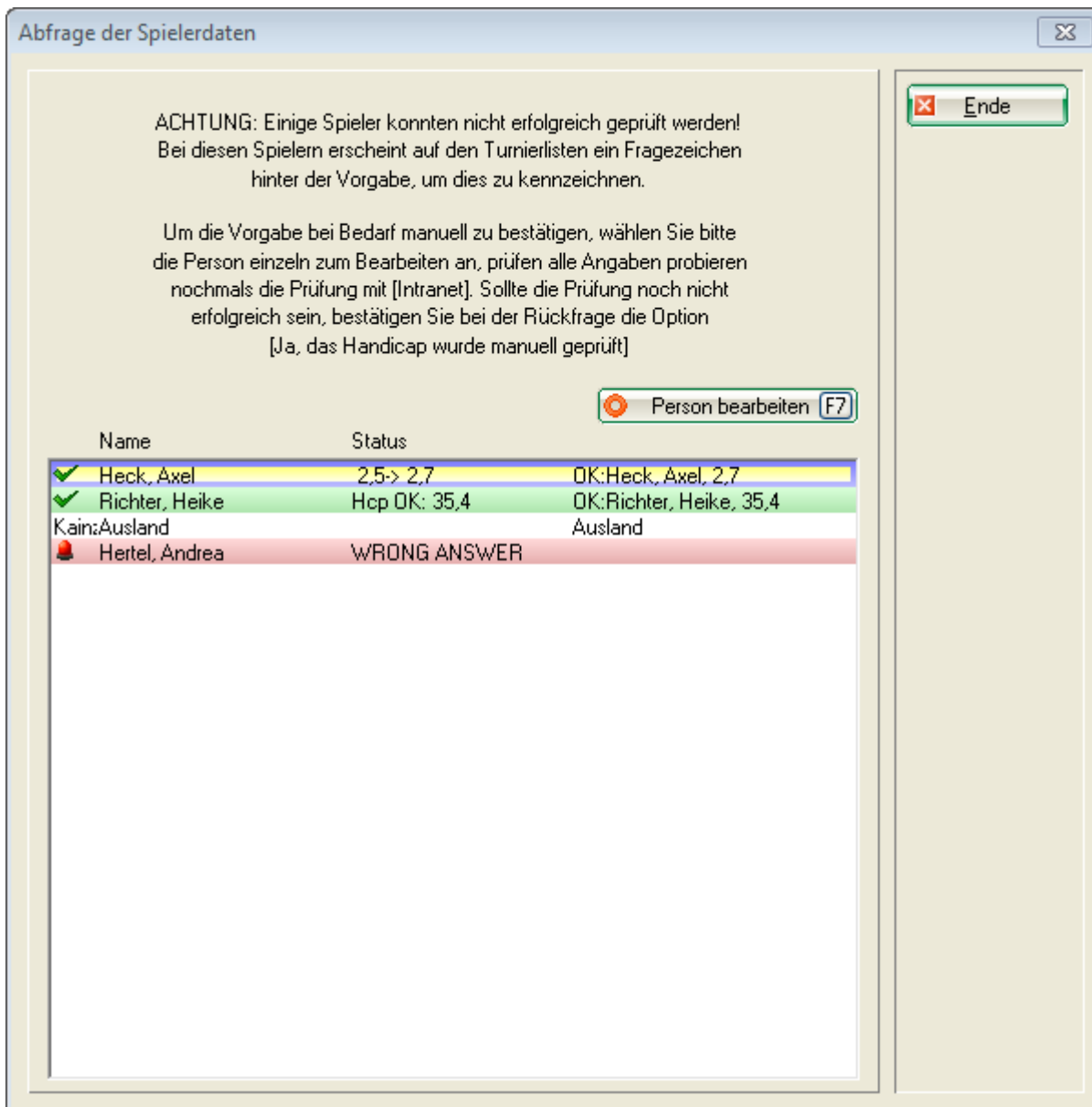

Meldung zu neuen Platzdaten

Wenn der Verband ein neues Rating für Ihre Platzdaten zu Verfügung gestellt hat, erhalten Sie beim Scorekartendruck folgende Meldung:

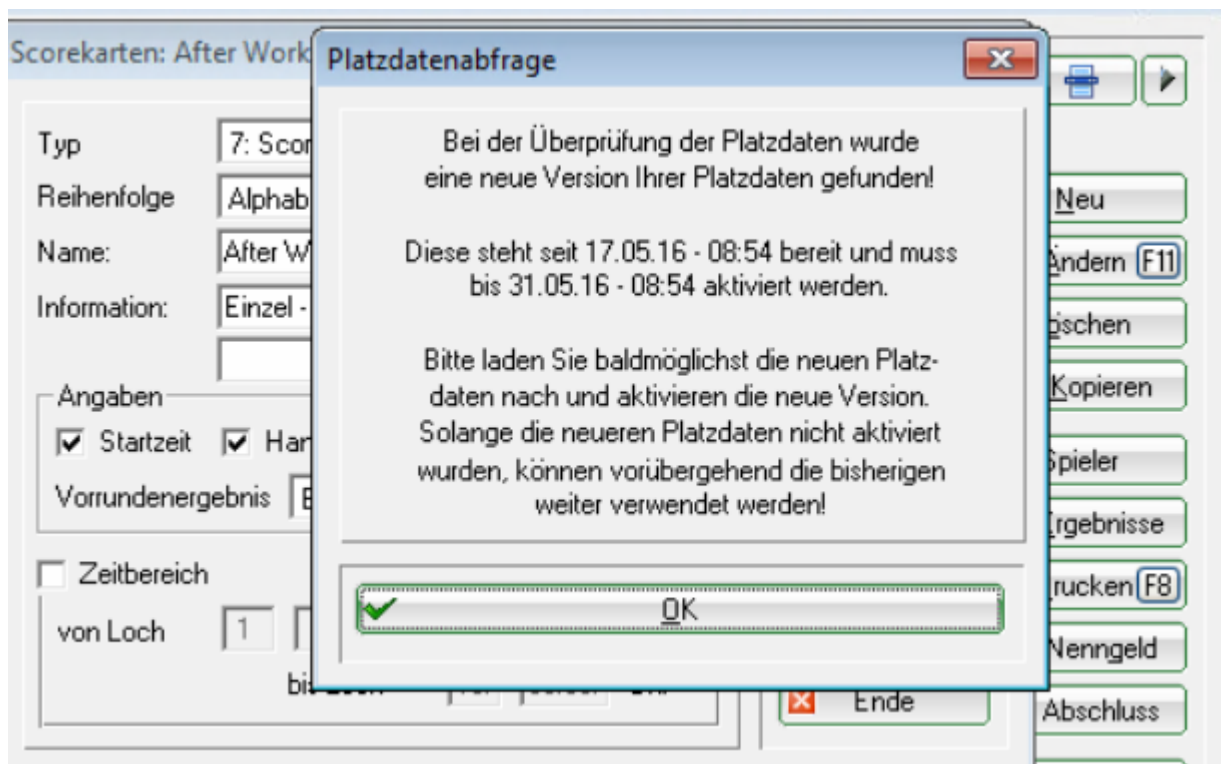

Bis zum genannten Termin (14 Tage) können Sie sowohl die Scorekarten drucken als auch den Turnierabschluss noch mit den bisherigen Platzdaten abwickeln!

Sie sollten innerhalb der Frist die [neuen Platzdaten laden](#)! Wenn diese geladen sind, können die Scorekarten und auch der Turnierabschluss nur noch mit den neuen Platzdaten gemacht werden.

Aufkleber für ein Flaggenwettbewerb

Wählen Sie zunächst das Wettspiel aus, klicken Sie auf **Drucken/Scorekarten** und wählen Sie eine „unbelegte“ Scorekarte, z.B. **TYP 8** (die Aufkleber Endlos und Laser-Aufkleber bieten viel weniger Möglichkeiten) und klicken Sie dann auf **Einstellungen**:

Scorekarten: Flühli Sörenberg 18 Loch - 29.01.20 ? X

Typ: 8: Typ 8  Einstellungen

Reihenfolge: Start-Reihenfolge Pin-Position

Name: Flühli Sörenberg 18 Loch Turnier <DATUM>

Information: Einzel - Stableford; 18 Löcher

Angaben

Startzeit Handicap Marker Sollzeiten

Vorrundenergebnis: BRUTTO-Ergebnisse

Zeitbereich

von Loch: 1 0:00 Uhr

bis Loch: 19: 99:59 Uhr

1. Runde

Drucken F8

Von-Bis...

Einzel-Person

Ende

Dann geht es rechts weiter mit **Von Datei laden**

Scorekarten-Einstellungen ? □ X

Bezeichnung dieses Typs: Typ 8

Anzeige der Handicap-Striche:

Angabe immer oder nicht beim Zählspiel: nicht beim Zählspiel

Darstellung als Striche oder Ziffern: Striche

bei Vierball oder Aggregat beide Spieler auf eine Karte

Zusatzinformation bei Einzelspielern: <TCLUB >

Papierformat: DIN A4 - Portrait (hoch) - Manueller Einzug

Verschiebung des Ausdrucks: nach rechts: 0.00 unten: 0.00 mm

Element	Position	Schrift	
Offset der Locheinträge	0.0	40.0	^
Sprung pro Loch	0.0	6.4	
Sprung bei Out	0.0	6.4	
Sprung zum Kopf	0.0	-4.0	
Sprung zum Zwischenkopf	0.0	0.0	
Sprung statt 2. Out	0.0	0.0	
Turniername+Datum	10.0	5.0	NFU
Turniername	10.0	5.0	N
Turnier-Datum	10.0	5.0	N
Zusatz-Info 1	10.0	10.0	M

Neues Element F2

...bearbeiten F7

...entfernen F5

In der Liste hoch

In der Liste tief

In Datei speichern

Von Datei laden 

Sollzeiten

OK

Abbruch

Tees anpassen

Sie gelangen in den PC CADDIE Hauptordner TEXTE, markieren Sie dort am besten den Zweckform-Aufkleber 3665 (der wäre am übersichtlichsten mit 2 Aufklebern nebeneinander) und bestätigen Sie mit **öffnen**. Wie Sie sehen können, gibt es in dieser Auswahl auch direkt die Datei AUF3x8, dies wäre gleich eine passende Einstellung für 3 Aufkleber nebeneinander und 8 Aufkleber untereinander auf einem Din A4 Blatt, wenn es etwas kleiner sein soll.

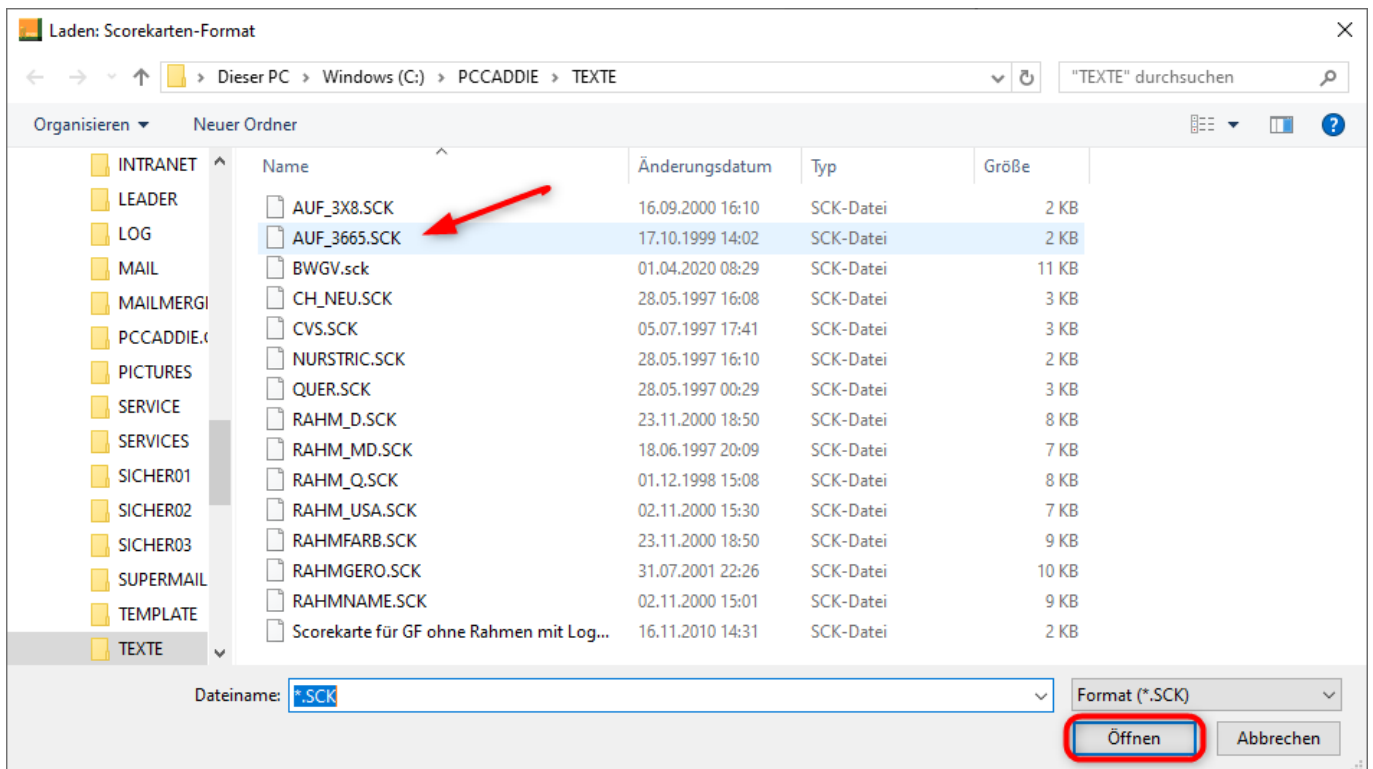

Wenn Sie jetzt noch den Ausdruck des Handicaps mit der Soll-Schlagzahl ersetzen, sind Sie fertig. Markieren Sie hierzu zunächst „Handicap“ und wählen Sie **...bearbeiten F7**.

Scorekarten-Einstellungen

Bezeichnung dieses Typs:

Anzeige der Handicap-Striche:

Angabe immer oder nicht beim Zählspiel:

Darstellung als Striche oder Ziffern:

bei Vierball oder Aggregat beide Spieler auf eine Karte

Zusatzinformation bei Einzelspielern:

Papierformat: DIN A4 - Portrait (hoch) - 2x8

Verschiebung des Ausdrucks: nach rechts: unten: mm

Element	Position	Schrift
Turniername+Datum	10.0 5.0	NFU
Zusatz-Info 1	10.0 10.0	M
Zusatz-Info 2	10.0 190.0	M
Name 1. Spieler	10.0 15.0	N
Club / 2. Spieler	10.0 20.0	N
Zähler	10.0 30.0	ML
Suchkürzel	10.0 25.0	S
Tee+Zeit	50.0 25.0	NZ
Handicap	86.0 25.0	NF
Vorrunden-Ergebnis	107.5 5.0	NL

...bearbeiten F7

...entfernen F5

In der Liste hoch

In der Liste tief

In Datei speichern

Von Datei laden

Sollzeiten

OK

Abbruch

Tees anpassen

! Entfernen Sie den Haken bei „Diese Information drucken“, notieren Sie sich die Einstellungen (um diese dann stattdessen für die Soll-Schlagzahl zu verwenden) und bestätigen Sie mit **OK**.

Element bearbeiten ✕

Handicap

Diese Information drucken

Position: von links: mm
von oben: mm

Größe: horizontal: mm
vertikal: mm

(Die Größe können Sie normalerweise auf 0,00 lassen, sie wird dann automatisch angepaßt!)

Schrift: Grundtyp: ▾
Punktgröße: (0=Standard)
Ausrichtung: ▾
Drehung: ° Grad
Stil: Fett
 Unterstrichen
 Kursi

Klicken Sie auf den Button **Neues Element (F2)**.

Scorekarten-Einstellungen

Bezeichnung dieses Typs:

Anzeige der Handicap-Striche:

Angabe immer oder nicht beim Zählspiel:

Darstellung als Striche oder Ziffern:

bei Vierball oder Aggregat beide Spieler auf eine Karte

Zusatzinformation bei Einzelspielern:

Papierformat: DIN A4 - Portrait (hoch) - 2x8

Verschiebung des Ausdrucks: nach rechts: unten: mm

Element	Position	Schrift	
Turniername+Datum	10.0 5.0	NFU	▶ Neues Element F2
Zusatz-Info 1	10.0 10.0	M	▶ ...bearbeiten F7
Zusatz-Info 2	10.0 190.0	M	▶ ...entfernen F5
Name 1. Spieler	10.0 15.0	N	▶ In der Liste hoch
Club / 2. Spieler	10.0 20.0	N	▶ In der Liste tief
Zähler	10.0 30.0	ML	
Suchkürzel	10.0 25.0	S	▶ In Datei speichern
Tee+Zeit	50.0 25.0	NZ	▶ Von Datei laden
Handicap	86.0 25.0	NF	
Vorrunden-Ergebnis	107.5 5.0	NL	▶ Sollzeiten

OK
Abbruch
Tees anpassen

Markieren Sie „Soll-Schlagzahl“ und bestätigen Sie mit **OK**.

Neues Element

Welches Element soll hinzugefügt werden?

@Freier Text	0.0	0.0	^
Sprung statt 2. Out	0.0	0.0	
Turniername	10.0	5.0	
Turnier-Datum	10.0	5.0	
Handicap-wirksam	10.0	13.0	
Zählweise	10.0	13.0	
Team-Name	10.0	20.0	
Suchkürzel (Barcode)	10.0	25.0	
eScoring-Info	10.0	30.0	
eScoring-Code	10.0	25.0	
eScoring-QR-Code	10.0	10.0	
Tee	50.0	25.0	
Zeit	50.0	25.0	
Original-Handicap	86.0	25.0	
Soll-Schlagzahl (Flag-Competition)	86.0	25.0	
Platz-Name	0.0	0.0	
Tee-Farbe	0.0	0.0	
Rating SR/CR	108.0	20.0	
Platz-Par-Total	0.0	0.0	
CR/SR, Herren/Gold	130.0	10.0	v

OK
 Abbruch

Prüfen Sie die notierten Einstellungen, die wir zuvor bei „Handicap“ notiert haben, ggf. müssen sie korrigiert werden. Setzen Sie den Haken bei „diese Information drucken“ und bestätigen Sie mit **OK**.

Element bearbeiten
✕

Soll-Schlagzahl (Flag-Competition)

Diese Information drucken

Position: von links: mm

von oben: mm

Größe: horizontal: mm

vertikal: mm

(Die Größe können Sie normalerweise auf 0,00 lassen, sie wird dann automatisch angepaßt!)

Schrift: Grundtyp: ▼

Punktgröße: (0=Standard)

Ausrichtung: ▼

Drehung: ° Grad

Stil: Fett

Unterstrichen

Kursi

✓ OK

✕ Abbruch

Bestätigen Sie nochmals mit **OK** und Sie können wie gewohnt „Scorekarten“ drucken, bzw. kommen jetzt keine üblichen Scorekarten, sondern Aufkleber. Hier ein Beispielausdruck: (wenn Sie noch etwas weiter schauen, zeigen wir Ihnen, wie Sie die Größe der Aufkleber ändern können).

Die Größe der Aufkleber können Sie bei „Papierformat“ einstellen:

Scorekarten-Einstellungen

Bezeichnung dieses Typs:

Anzeige der Handicap-Striche:

Angabe immer oder nicht beim Zählspiel:

Darstellung als Striche oder Ziffern:

bei Vierball oder Aggregat beide Spieler auf eine Karte

Zusatzinformation bei Einzelspielern:

Papierformat: DIN A4 - Portrait (hoch) - 2x8

Verschiebung des Ausdrucks: nach rechts: unten: mm

Element	Position	Schrift
Turniername+Datum	10.0 5.0	NFU
Zusatz-Info 1	10.0 10.0	M
Zusatz-Info 2	10.0 190.0	M
Name 1. Spieler	10.0 15.0	N
Club / 2. Spieler	10.0 20.0	N
Zähler	10.0 30.0	ML
Suchkürzel	10.0 25.0	S
Tee+Zeit	50.0 25.0	NZ
Handicap	86.0 25.0	NF
Vorrunden-Ergebnis	107.5 5.0	NL

Beachten Sie insbesondere die Einstellungen im unteren Bereich. Sie können einstellen, wie viele Aufkleber nebeneinander und untereinander auf dem Blatt sind und wie weit jeweils der Ausdruck der Aufkleber verschoben werden soll, nach rechts und unten, um die Positionen auf einem DIN A4 Blatt einzustellen.

Scorekarten - Papierformat einstellen ? X

Papier: Format
 Ausrichtung
 Einzugquelle
 Spezial:

✓ **OK**
 ✗ **Abbruch**

Mehrere Exemplare auf einem Bogen:

Anzahl Ausdrücke nebeneinander:
 untereinander:

Verschiebung pro Karte:

nach rechts: mm
 nach unten: mm

weitere Scorekartenlayouts

Scorekartenkopie zur Abwandlung erstellen

Wenn Sie Änderungen an Ihrer Scorekarte machen möchten, so können Sie sich zuerst eine Kopie Ihrer Scorekarte erstellen, um hier Ihre Änderungen zu machen. Dadurch haben Sie auch immer noch die Möglichkeit, auf das Original des Scorekartenlayouts zurückzugreifen, wenn dies notwendig ist. Für eine Kopie speichern Sie zuerst das derzeit genutzte Scorekartenlayout. Das geht so:

Scorekarten: Flühli Sörenberg 18 Loch - 29.01.20 ? X

Typ **Einstellungen**
 Reihenfolge **Pin-Position**
 Name:
 Information:

Angaben

Startzeit Handicap Marker Sollzeiten
 Vorrundenergebnis

Zeitbereich

von Loch Uhr
 bis Loch Uhr

1. Runde
 Drucken F8
 Von-Bis...
 Einzel-Person
 Ende

Wählen Sie Ihren Scorekartentyp - hier die „4“ - und klicken Sie auf „Einstellungen“

Scorekarten-Einstellungen ? □ ×

Bezeichnung dieses Typs:

Anzeige der Handicap-Striche:

Angabe immer oder nicht beim Zählspiel:

Darstellung als Striche oder Ziffern:

bei Vierball oder Aggregat beide Spieler auf eine Karte

Zusatzinformation bei Einzelspielern:

▶ Papierformat: DIN A4 - Portrait (hoch) - Manueller Einzug

Verschiebung des Ausdrucks: nach rechts: unten: mm

Element	Position	Schrift
Damen hint. Standardabs.	61.5	0.0 MZ
HCP-Verteilung	71.0	0.0 MZ
Par	79.0	0.0 MZ
Striche, 1. Spieler	83.5	0.0 ML
Striche, 2. Spieler	95.5	0.0 ML
Striche, 3. Spieler	103.5	0.0 ML
Striche, 4. Spieler	111.5	0.0 ML
Sollzeit	11.0	0.0 MZ
Pin-Positions, Front	115.0	0.0 SZ
Pin-Positions, Side	123.0	0.0 SZ

- ▶ Neues Element F2
- ▶ ...bearbeiten F7
- ▶ ...entfernen F5
- ▶ In der Liste hoch
- ▶ In der Liste tief
- ▶ In Datei speichern**
- ▶ Von Datei laden
- ▶ Sollzeiten

✓ OK
✗ Abbruch
Tees anpassen

Wählen Sie dann „in Datei speichern“

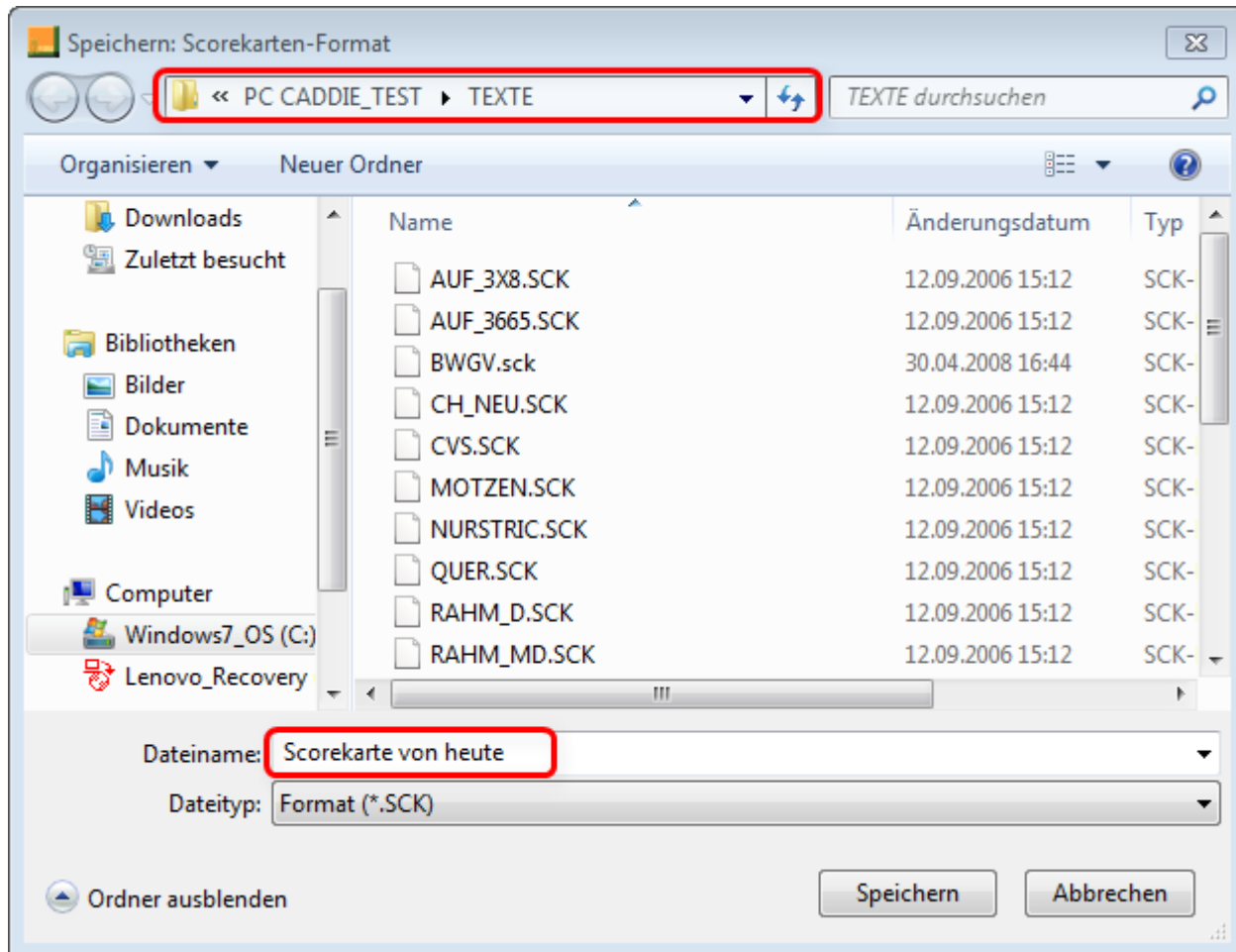

Idealerweise speichern Sie die Scorekarteneinstellung im PC CADDIE Ordner TEXTE. Dieser wird normalerweise automatisch vorgeschlagen, wenn kein anderen Pfad voreingestellt ist. Geben Sie der Scorekarte einen Namen, mit dem Sie diese wieder identifizieren können, und klicken Sie auf **speichern**

Sie sind dann automatisch wieder in der Scorekarte, die Sie gespeichert haben, und sollten dieses Fenster mit **OK** verlassen, so dass Sie wieder in folgendem Fenster ankommen:

Scorekarten: 20007 - 14.10.20

Typ: 9: Typ 9 Einstellungen

Reihenfolge: Start-Reihenfolge Pin-Position

Name: 20007 <DATUM>

Information: Einzel - Stableford; 18 Löcher

Angaben

Startzeit Handicap Marker Sollzeiten

Vorrundenergebnis: BRUTTO-Ergebnisse

Zeitbereich

von Loch: 1 0:00 Uhr

bis Loch: 19: 99:59 Uhr

1. Runde

Drucken F8

Von-Bis...

Einzel-Person

Ende

Wählen Sie jetzt einen Scorekartentyp, den Sie sicher aktuell nicht in Verwendung haben, im aktuellen Beispiel ist es **Typ 9**. Hier könnte aber auch Scorekarte Quer z.B. stehen, wenn Sie sicher sind, dass Sie Scorekarte Quer nie für den Druck von Scorekarten verwenden. Wenn Sie also sicher sind, dass Sie einen Typ eingestellt haben, den Sie nicht verwenden, klicken Sie erneut auf **Einstellungen**.

Scorekarten-Einstellungen

Bezeichnung dieses Typs:

Anzeige der Handicap-Striche:

Angabe immer oder nicht beim Zählspiel:

Darstellung als Striche oder Ziffern:

bei Vierball oder Aggregat beide Spieler auf eine Karte

Zusatzinformation bei Einzelspielern:

Papierformat:

Verschiebung des Ausdrucks: nach rechts: unten: mm

Element	Position	Schrift
Offset der Locheinträge	0.0	40.0
Sprung pro Loch	0.0	6.4
Sprung bei Out	0.0	6.4
Sprung zum Kopf	0.0	-4.0
Sprung zum Zwischenkopf	0.0	0.0
Sprung statt 2. Out	0.0	0.0
Turniername+Datum	10.0	5.0 NFU
Turniername	10.0	5.0 N
Turnier-Datum	10.0	5.0 N
Zusatz-Info 1	10.0	10.0 M

- Neues Element F2
- ...bearbeiten F7
- ...entfernen F5
- In der Liste hoch
- In der Liste tief
- In Datei speichern
- Von Datei laden**
- Sollzeiten

OK
Abbruch
Tees anpassen

Klicken Sie dann auf **von Datei laden**. Sie sind automatisch im Ordner TEXTE und brauchen nur die Datei markieren, die Sie zuvor mit Namen gespeichert haben.

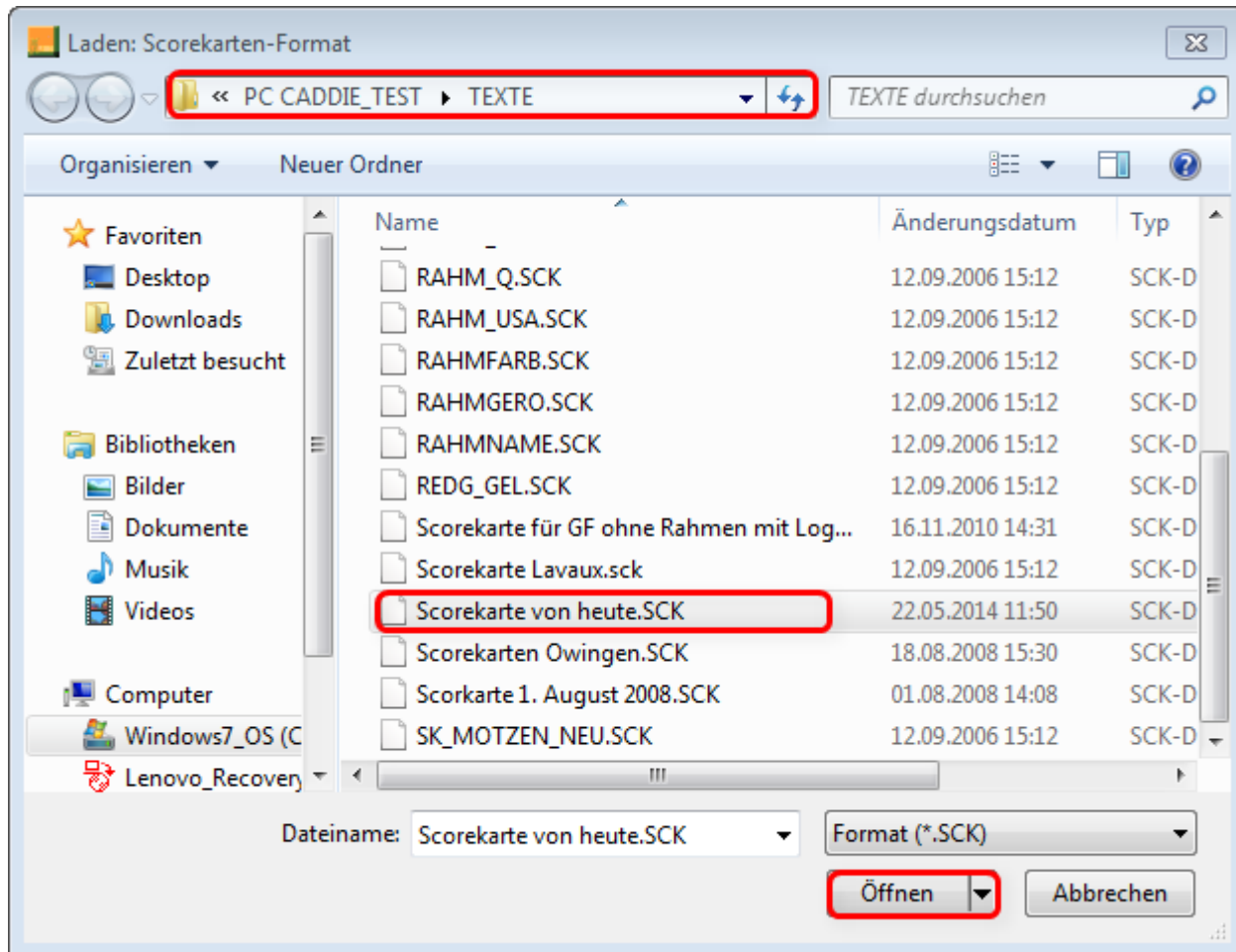

Klicken Sie danach auf **öffnen** und Sie haben somit die Kopie Ihrer Scorekarte - hier im Beispiel auf Typ9 - eingestellt.

Scorekarten-Einstellungen ? □ ×

Bezeichnung dieses Typs:

Anzeige der Handicap-Striche:

Angabe immer oder nicht beim Zählspiel:

Darstellung als Striche oder Ziffern:

bei Vierball oder Aggregat beide Spieler auf eine Karte

Zusatzinformation bei Einzelspielern:

► Papierformat: DIN A4 - Portrait (hoch) - Manueller Einzug

Verschiebung des Ausdrucks: nach rechts: unten: mm

Element	Position		Schrift	
Damen hint. Standardabs.	61.5	0.0	MZ	► Neues Element F2
HCP-Verteilung	71.0	0.0	MZ	► ...bearbeiten F7
Par	79.0	0.0	MZ	► ...entfernen F5
Striche, 1. Spieler	83.5	0.0	ML	► In der Liste hoch
Striche, 2. Spieler	95.5	0.0	ML	► In der Liste tief
Striche, 3. Spieler	103.5	0.0	ML	► In Datei speichern
Striche, 4. Spieler	111.5	0.0	ML	► Von Datei laden
Sollzeit	11.0	0.0	MZ	► Sollzeiten
Pin-Positions, Front	115.0	0.0	SZ	
Pin-Positions, Side	123.0	0.0	SZ	

✓ OK

✗ Abbruch

Tees anpassen

Geben Sie der KOPIE Ihrer Scorekarte einen neuen Namen!
Sobald Sie **OK** klicken, steht Ihnen das Layout unter Typ 9 mit dem neuen Namen zur Verfügung. Hier können Sie nun Ihre gewünschten Änderungen vornehmen, ohne das Original zu beeinflussen.

Vorrundenergebnis Lochweise mitdrucken

„Vorrundenergebnisse drucken“ können Sie bei Eclectic-Turnieren auch für den Druck der Zwischenergebnisse anwenden.

Es ist dabei **wichtig, dass Sie jeweils VOR dem Scorekartendruck der nächsten Runde das bisherige Zwischenergebnis drucken (Bildschirmdruck reicht)**

Es gibt 2 Möglichkeiten, die Turniere einzustellen:

- Multi-Eclectic aus mehreren Einzelturnieren (empfohlen wenn die Runden über das Jahr verteilt sind)

Wichtig ist, dass Sie beim Zwischenergebnisdruck bereits alle Turniere auswählen, auch jene welche für die Eclectic erst in der Zukunft gespielt werden.

Schauen Sie hier: [Jahreselectic auswerten und drucken](#)

- Mehrroundturnier Eclectic Lochweise (empfohlen, wenn täglich eine Runde gespielt wird und die Daten nahe beieinander liegen)

- 23.09.20 - Teilnehmer: 0 / Gäste: 0

Name, Datum, Platz

Kürzel 20006 Name Turniername

Lochzahl 54 2. Runde 3. Runde

Datum 01.09.20 02.09.20 03.09.20

Platz 0056.1 18 Loch Platz Mehrere Plätze im Turnier

Hcp-Grenze der Abschläge Herren /36.0/-/-/ Damen /36.0/-/-/

Ausschreibung

HCP-Grenze... ...Meldung ...Rechnen Hcp-Faktor

Spielform Einzel Details

Zählweise Stableford

Summen/Eclectic Kumulieren / Summieren Informationen

Stechen Letzte 9, 6, 3, 2, 1

Blind-Hole Nein

Jahrespreiswirks. Nein Ausschreib-Text Pin-Positions

Intern/Gäste Offen Preise/Kategorien Teamwertung

HCP-wirksam Normal wirksam

Neu
Sichern F11
Löschen
Kopieren
Spieler
Ergebnisse
Drucken F8
Nenngeld
Abschluss
Internet
Online
Telefon
Ende

Im folgenden Screenshot sehen Sie eine gedruckte Scorekarte mit den bisher erreichten Eclectic-Lochergebnissen. Wenn bei einem Loch kein Ergebnis gedruckt ist, ist das Loch „gestrichen“ worden.

Turnier Eclectic 23.05.14										
Loch-Eclectic - Einzel - Stableford; 36 Löcher, 2. Runde						18 Löcher, GC Oberschwaben				
Stökle, Stefanie (25,4?)						ROT CR: 74.0 / Slope: 132				
Heimatclub unbekannt										
Zeit: Tee 1, 10:00 Uhr										
Zeit	Loch	Herrn	Damen	Vorg-Vert.	Par	Spieler 32		Markier Herrn	Markier Vorg-Vert.	Markier Par
10:17	1	476	439	15	5	/	4	///	15	5
10:31	2	334	296	11	4	//	5	///	11	4
10:46	3	349	317	13	4	//	4	///	13	4
11:02	4	448	396	7	5	//	5	///	7	5
11:18	5	391	326	3	4	//	4	///	3	4
11:33	6	427	371	17	5	/	5	///	17	5
11:46	7	164	143	9	3	//	4	///	9	3
11:59	8	415	378	1	4	//	5	///	1	4
12:11	9	172	152	5	3	//	7	///	5	3
	Out	3176	2818		37					37
12:28	10	198	168	6	3	//		///	6	3
12:37	11	423	365	2	4	//		///	2	4
12:54	12	492	434	8	5	//		///	8	5
13:06	13	162	143	12	3	//	4	///	12	3
13:20	14	294	256	14	4	//	5	///	14	4
13:37	15	489	418	10	5	//	3	///	10	5
13:46	16	149	128	18	3	/	4	///	18	3
14:03	17	349	307	4	4	//	5	///	4	4
14:17	18	275	255	16	4	/	5	///	16	4
	In	2831	2474		35					35
	Out	3176	2818		37					37
	Tot.	6007	5292		72					72
	Hcp									
	Net.									

Unterschrift Zähler

Herrn, Damen (5/4?)

Unterschrift Spieler

Jetzt erklären wir Ihnen, wie Sie den Druck der Vorrundenergebnisse auf Ihre Scorekarte selbständig ergänzen können.

Am besten testen Sie in einer Scorekartenkopie die Änderungen für den Scorekartendruck. Die Erstellung der Kopie ist hier beschrieben: [Kopie Scorekarte erstellen](#)

Wenn Sie bereit sind, überlegen Sie sich als nächstes, wo Sie die lochweisen Vorrundenergebnisse positionieren möchten. Dies könnte für den Spieler evtl. rechts neben den Vorgabenstrichen sein. Damit Sie die Position für den Druck passend einstellen können, schauen Sie am besten die Positionseinstellungen für **Striche, 1. Spieler** an. Markieren Sie den Befehl wie in folgendem Screenshot und klicken Sie rechts auf **bearbeiten**

Scorekarten-Einstellungen

Bezeichnung dieses Typs:

Anzeige der Handicap-Striche:

Angabe immer oder nicht beim Zählspiel:

Darstellung als Striche oder Ziffern:

bei Vierball oder Aggregat beide Spieler auf eine Karte

Zusatzinformation bei Einzelspielern:

Papierformat: DIN A4 - Portrait (hoch) - Manueller Einzug

Verschiebung des Ausdrucks: nach rechts: unten: mm

Element	Position	Schrift	
Damen hint. Standardabs.	61.5	0.0	MZ
HCP-Verteilung	71.0	0.0	MZ
Par	79.0	0.0	MZ
Striche, 1. Spieler	83.5	0.0	ML
Striche, 2. Spieler	95.5	0.0	ML
Striche, 3. Spieler	103.5	0.0	ML
Striche, 4. Spieler	111.5	0.0	ML
Sollzeit	11.0	0.0	MZ
Pin-Positions, Front	115.0	0.0	SZ
Pin-Positions, Side	123.0	0.0	SZ

- Neues Element F2
- ...bearbeiten F7**
- ...entfernen F5
- In der Liste hoch
- In der Liste tief
- In Datei speichern
- Von Datei jaden
- Sollzeiten

- OK
- Abbruch
- Tees anpassen

Element bearbeiten
✕

Striche, 1. Spieler

Diese Information drucken

Position: von links: mm

von oben: mm

Größe: horizontal: mm

vertikal: mm

(Die Größe können Sie normalerweise auf 0,00 lassen, sie wird dann automatisch angepaßt!)

Schrift: Grundtyp: ▼

Punktgröße: (0=Standard)

Ausrichtung: ▼

Drehung: ° Grad

Stil: Fett

Unterstrichen

Kursi

✓ OK
✗ Abbruch

Schreiben Sie sich hier dann alle Einstellungen von „Striche, 1. Spieler“ ab. Für die Einstellung der Vorrundenlochergebnisse, die in unserem Beispiel rechts neben die Spielerstriche gedruckt werden sollen, addieren wir später nur bei „Position von links“ entsprechende Millimeter dazu. Alles notiert? Dann gehen Sie zurück zu diesem Fenster und klicken rechts auf **neues Element**

Scorekarten-Einstellungen

Bezeichnung dieses Typs:

Anzeige der Handicap-Striche:

Angabe immer oder nicht beim Zählspiel:

Darstellung als Striche oder Ziffern:

bei Vierball oder Aggregat beide Spieler auf eine Karte

Zusatzinformation bei Einzelspielern:

Papierformat: DIN A4 - Portrait (hoch) - Manueller Einzug

Verschiebung des Ausdrucks: nach rechts: unten: mm

Element	Position		Schrift	
Damen hint. Standardabs.	61.5	0.0	MZ	▶ Neues Element F2
HCP-Verteilung	71.0	0.0	MZ	▶ ...bearbeiten F7
Par	79.0	0.0	MZ	▶ ...entfernen F5
Striche, 1. Spieler	83.5	0.0	ML	▶ In der Liste hoch
Striche, 2. Spieler	95.5	0.0	ML	▶ In der Liste tief
Striche, 3. Spieler	103.5	0.0	ML	▶ In Datei speichern
Striche, 4. Spieler	111.5	0.0	ML	▶ Von Datei laden
Sollzeit	11.0	0.0	MZ	▶ Sollzeiten
Pin-Positions, Front	115.0	0.0	SZ	
Pin-Positions, Side	123.0	0.0	SZ	

OK

Abbruch

Tees anpassen

Scrollen Sie hier und suchen Sie **Vorrunden-Loch-Erg.**

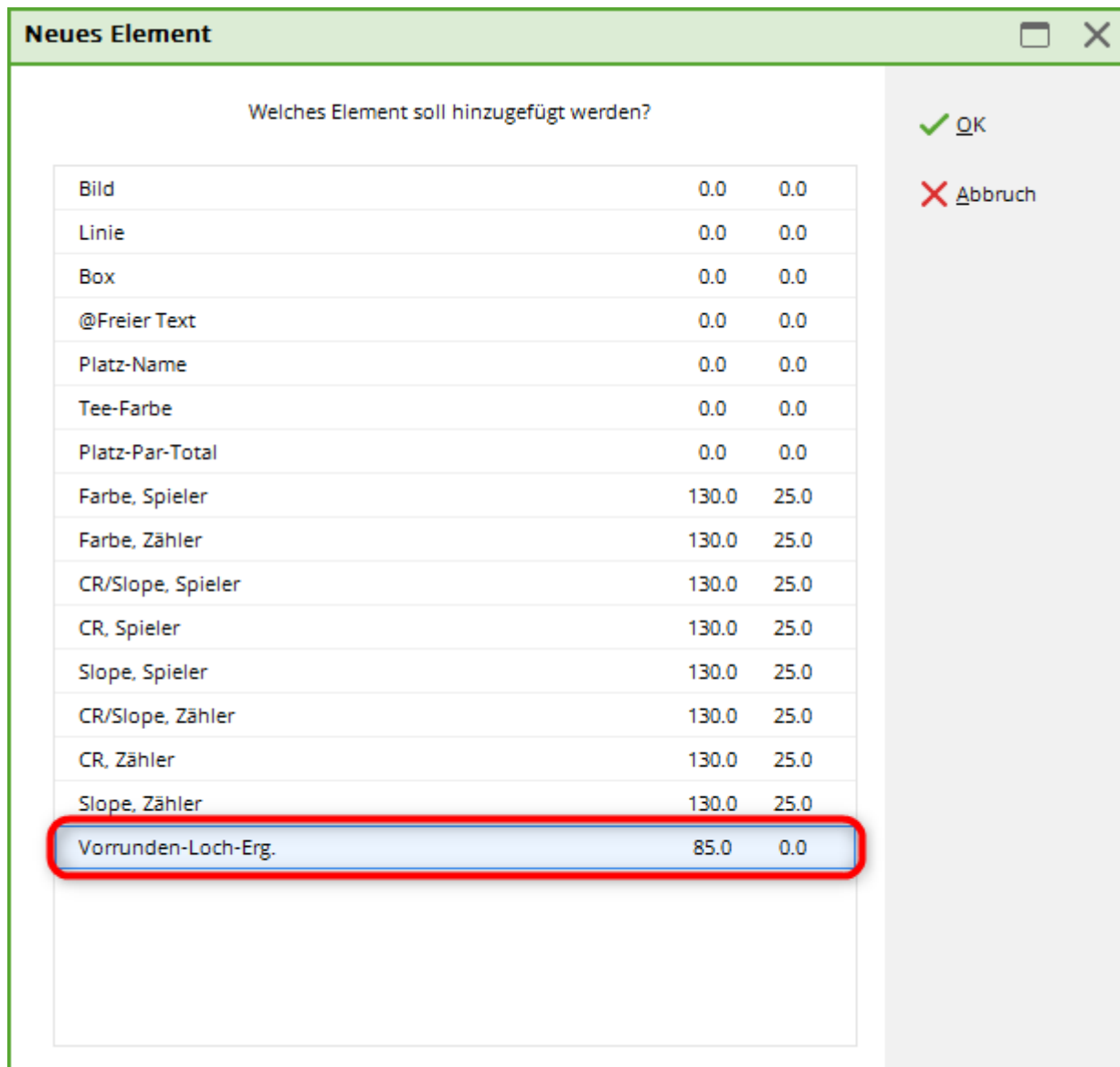

Markieren Sie den Befehl „Vorrunden-Loch-Erg.“ und bestätigen Sie mit **OK**

Sie können dann die Position für den Befehl eingeben. Vergleichen Sie die Einstellungen mit Ihren zuvor notierten Einstellungen und ändern Sie wunschgemäss ab. Achten Sie auf „Positon von links“

Element bearbeiten

Vorrunden-Ergebnis

Diese Information drucken

Position: von links: mm

von oben: mm

Größe: horizontal: mm

vertikal: mm

(Die Größe können Sie normalerweise auf 0,00 lassen, sie wird dann automatisch angepaßt!)

Schrift: Grundtyp:

Punktgröße: (0=Standard)

Ausrichtung:

Drehung: ° Grad

Stil: Fett

Unterstrichen

Kursi

OK

Abbruch

Scorekarten-Einstellungen

Bezeichnung dieses Typs:

Anzeige der Handicap-Striche:

Angabe immer oder nicht beim Zählspiel:

Darstellung als Striche oder Ziffern:

bei Vierball oder Aggregat beide Spieler auf eine Karte

Zusatzinformation bei Einzelspielern:

Papierformat:

Verschiebung des Ausdrucks: nach rechts: unten: mm

Element	Position		Schrift	
Lochergebnisse	85.0	0.0	M	Neues Element F2
Vor.-Loch-Erg., 1. Zähler	85.0	0.0	M	...bearbeiten F7
Vor.-Loch-Erg., 2. Zähler	85.0	0.0	M	...entfernen F5
Striche, 1. Spieler	85.0	0.0	M	In der Liste hoch
Vorrunden-Loch-Erg.	85.0	0.0	ML	In der Liste tief
Striche, 2. Spieler	97.0	0.0	M	In Datei speichern
Striche, 3. Spieler	105.0	0.0	M	Von Datei laden
Striche, 4. Spieler	112.5	0.0	M	Sollzeiten
Striche, Zähler	112.5	0.0	M	
Striche, 2. Zähler	112.5	0.0	M	

OK

Abbruch

Tees anpassen

Wenn Sie alles fertig haben, sehen Sie, dass der Befehl jetzt für Ihre Scorekarte zur Verfügung steht. Bestätigen Sie mit OK und testen Sie in einem passenden Turnier den Scorekartendruck für die 2. Runde (selbstverständlich sollte der Spieler dazu in der 1. Runde auch bereits ein Ergebnis haben) Vor dem Druck können Sie noch einstellen, ob Sie die Brutto- oder Nettoergebnisse mitdrucken wollen.

Scorekarten: Flühli Sörenberg 18 Loch - 14.10.20 ? X

Typ: 9: Typ 9

Reihenfolge: Start-Reihenfolge

Name: Flühli Sörenberg 18 Loch Turnier <DATUM>

Information: Einzel - Stableford; 18 Löcher

Angaben

Startzeit Handicap Marker Sollzeiten

Vorrundenergebnis: NETTO-Ergebnisse

Zeitbereich

von Loch: 1 0:00 Uhr

bis Loch: 19: 99:59 Uhr

1. Runde

F8

Von-Bis...

Einzel-Person

Analog können Sie auch den Befehl für das Vorrundenergebnis des Zählers mitdrucken lassen. Der Befehl dazu heisst: **Vor.-Loch-Erg.,Zähler** und Sie finden diesen ebenso unter „neues Element“. Diesen könnten Sie z.B. in die Nähe der **Striche, Zähler** setzen. Viel Erfolg!

Beispiel Scorekarte mit Lochnamen

Die Eingabe von Lochnamen ist erklärt bei [Platzdaten aus dem Intranet laden](#)

PC CADDIE://online Turnier 06.01.11										
Einzel - Hop 0 - 18,4: Zählspiel - Hop 18,5 - 45: Stableford; 54 Löcher, 3. Runde										
Heck, Axel (2,5)										
Wittenbeck, Ostsee G										
Kurs B+A, Rechberg+Hohenstaufen										
2 GELB CR: 70.8 / Slope: 121										
name:										
	Loch		Herrn	Damen	Vorg- Vert.	Par	Spieler			
	1b	Loch Näss	366	366	5	4				
	2b	Lärchengrund	305	305	15	4				
	3b	Bumerang	142	142	13	3				
	4b	Teufelsbuche	497	497	3	5				
	5b	Big Penn	327	327	9	4				
	6b	Max und Moritz	172	172	7	3				
	7b	Schaulnstand	375	375	1	4				
	8b	Adlerhorst	147	147	17	3				
	9b	Jetänger Jelleber	458	458	11	5				
	Out		2789	2789		35				
	1a	Wasserkuppe	319	319	12	4				
	2a	Wesengrund	145	145	10	3				
	3a	Eicheneck	349	349	14	4				
	4a	Startbahn West	528	528	2	5				
	5a	Stufen Lulsee	355	355	6	4				
	6a	Scharfe Ecke	129	129	18	3				
	7a	007	376	376	8	4				
	8a	Ypsilon	306	306	16	4				
	9a	Durststrecke	547	547	4	5				
	In		3054	3054		36				
	Out		2789	2789		35				
	Tot.		5843	5843		71				
	SR		121	130	Hop					
	CR		70.8	77.3	Net.					

Unterschrift Zähler

Unterschrift Spieler

Individuelle Scorekartenvorlagen

Gern erstellt Ihnen PC CADDIE eine individuell abgestimmte Vorlage. Erkundigen Sie sich gern per Mail an support@pccaddie.com über die aktuellen Preise und Angebote zur Vorlagenerstellung.

Beispieldruck Scorekarte mit gefülltem Rechnen

Wenn Sie in der Turniermaske bei Rechnen 36 eingegeben haben, sieht die Scorekarte für einen Spieler mit höherer Spielvorgabe wie folgt aus:

- 43 ist die Spielvorgabe für das eingestellte Rechnen 36,
- in Klammern steht die Stammvorgabe 45 mit dazugehöriger Spielvorgabe 52,
- die Vorgabestrüche werden komplett mit 52 auf die Scorekarte gedruckt.
- Dies ist zwingend wichtig, da das Turnier ja vorgabenwirksam sein könnte und der Spieler für das Stammblattergebnis mit der Originalvorgabe 45 gerechnet werden muss.
- Lediglich auf der Ergebnisliste wird der Spieler Netto mit der Berechnung Rechnen 36 und

Spielvorgabe 43 einsortiert, und fällt dadurch in der Platzierung weiter nach hinten.

TESTTURNIER		06.05.15															
Einzel - Stableford; 18 Löcher																	
Stöke, Stefanie (45)		18 Löcher, GC Schloss Langenstein															
Owingen Überlingen		ROT CR: 73.7 / Slope: 131															
stet Tee 1, 10:00 Uhr		43 (45->52)															
aln2	Loch	Weiss Herren	GELB	BLAU	ROT	Vorg.-Vert.	Par	Spieler									
///	1	382	355	332	332	5	4	///									
///	2	396	372	324	324	3	4	///									
///	3	486	466	466	413	7	5	///									
//	4	346	319	279	279	13	4	///									
//	5	203	188	154	154	11	3	///									
//	6	364	333	293	293	9	4	///									
//	7	137	117	96	96	17	3	//									
///	8	360	343	302	302	1	4	///									
//	9	433	433	411	380	15	5	///									
	Out	3107	2926	2657	2573		36										
///	10	399	374	343	343	6	4	///									
//	11	339	320	275	275	16	4	///									
//	12	391	372	336	336	8	4	///									
//	13	170	160	136	136	18	3	//									
//	14	467	452	452	408	10	5	///									
///	15	536	505	443	443	4	5	///									
//	16	201	180	155	155	14	3	///									
///	17	416	399	346	346	2	4	///									

Unterschrift Zähler

Alex. Nina (-)