

Startzeiten online payment

Mit Hilfe dieses Tools haben Golfclubs die Möglichkeit, Ihre Gäste, die eine Startzeit online buchen, sofort zahlen zu lassen.

Wir unterscheiden unter optionalem Payment, d.h. der Gast hat die Möglichkeit bei der Buchung zu wählen, ob er optional oder vor Ort zahlen möchte und dem obligatorischen Payment, d.h. der Gast muss bei der Startzeitenbuchung online bezahlen.

Die Einrichtung

Es müssen alle Greenfee Automaten bei den Greenfee Artikeln inklusive den Timetable Regeln eingerichtet sein. Auch ein Mitglieder Greenfee Artikel (Betrag Null) muss es geben und die entsprechende Timetable Regel. Bitte lesen Sie auch hier ->[Greenfee-Artikel](#) .

PC CADDIE online aktiviert das Payment; PC CADDIE hilft Ihnen dabei, die nötigen Zahlarten einzurichten. Es werden 7, resp. 8 Zahlarten angelegt: PCC Voucher Verkauf und Einlösung. Bei der Online Bezahlung der Startzeit wird intern ein Voucher generiert, der dann im Folgeschritt ausgebucht werden muss. Damit ist die Einrichtung bereits abgeschlossen.

1. Verkauf: Punkte Aufbuchung als Gutschein. Kein Ausdruck
2. Verkauf: Punkte Aufbuchung als Gutschein. Ausdruck als PDF inkl. Barcode / Vouchernummer
3. Einlösung: Timetable Verbuchung (wird automatisch zugeordnet)
4. Einlösung: Ballkartenaufbuchung (wird automatisch zugeordnet)
5. Verkauf: Gutschein Verkauf mit Code (Barcode) und Ausdruck als PDF in der lokalen Kasse
6. Verkauf: Gutschein Verkauf in der lokalen Kasse. Kein Ausdruck
7. Einlösung: Punkte Einlösung (wird automatisch zugeordnet)
8. Einlösung: Allgemeiner Artikel zum Einlösen (wird meistens für die manuelle Ausbuchung genommen und kann für alle Verkäufe genutzt werden) Wird manuell ausgewählt.

PCCV	PCC Punkte-Voucher <PCCV> Verkauf	1	N	0,00	PCCVSP
PCCV	PCC Punkte-Voucher <PCCV> Verkauf mit Dokument	2	N	0,00	PCCVSDP
PCCV	PCC Voucher <PCCV> für Buchung	3	N	0,00	PCCVRB
PCCV	PCC Voucher <PCCV> für Karte	4	N	0,00	PCCVRA
PCCV	PCC Voucher <PCCV> Verkauf mit Dokument	5	N	0,00	PCCVSD
PCCV	PCC Voucher Verkauf	6	N	0,00	PCCVS
PCCV	PCC VoucherPoints <PCCV> Einlösung	7	N	0,00	PCCVP
PCCV	PCC Webspayment <PCCV> Einlösung	8	N	0,00	PCCVR

Startzeiten online bezahlen

1. Schritt; Reservierung vornehmen und entsprechend bestätigen:

HOME

ANLAGENAUSWAHL

STARTZEIT BUCHEN

STARTZEITEN WOCHE

TRAINER BUCHEN

TRAINER WOCHENPLAN

TRAINER ÜBERSICHT

TURNIER KALENDER

TURNIERE STARTLISTEN

TURNIERE ERGEBNISSE

ONLINE SCOREKARTE

MEIN BENUTZERKONTO

BENUTZER WECHSELN

SUPPORT & KONTAKT

DATENSCHUTZ

ACCOUNT LÖSCHEN

LOGOUT

PC CADDIE/online GmbH & Co. KG - Impressum

Golf Limpachtal > Startzeit buchen

SCHRITT 3/3: RESERVIERUNG BESTÄTIGEN

Pin Position 2

Reservierungsdetails

<p>Golf Limpachtal Tee 1 18-Loch</p> <p>Nummer: 902826 Datum: 06.08.2020 Zeit: 19:48 Uhr</p> <p>Person: Status: buchbar</p> <p>Preis: 0,00 CHF</p>	<p>Golf Limpachtal Tee 1 18-Loch</p> <p>Nummer: 902827 Datum: 06.08.2020 Zeit: 19:48 Uhr</p> <p>Person: Status: buchbar</p> <p>Preis: 5,00 CHF</p>
---	---

Wichtiger Hinweis:
Online bezahlte Buchungen können nur bis zu 24 Stunden vor der Startzeit storniert werden.
Wenden Sie sich in diesem Fall bitte an den Club, in dem die Buchung durchgeführt wurde.

Jetzt bezahlen: 5,00 CHF Reservierung bestätigen Reservierung abrechen

2. Schritt: Kreditkarten Zahlung

Reservierung Golfspiel:

06.08.2020 19:00 Uhr, Tee 1 18-Loch

Zahlungsart

Kreditkarte

SEPA

Gesamtpreis: 5.00 CHF

Abbrechen Weiter

3. Schritt: Jetzt Bezahlen

Reservierung Golfspiel:

06.08.2020 19:00 Uhr, Tee 1 18-Loch

Zahlungsart: Kreditkarte

Gesamtpreis: 5.00 CHF

Jetzt bezahlen

Die Zahlung wird über **Datatrans** abgewickelt.

Abbrechen

4. Schritt: Auswahl der Kreditkarte

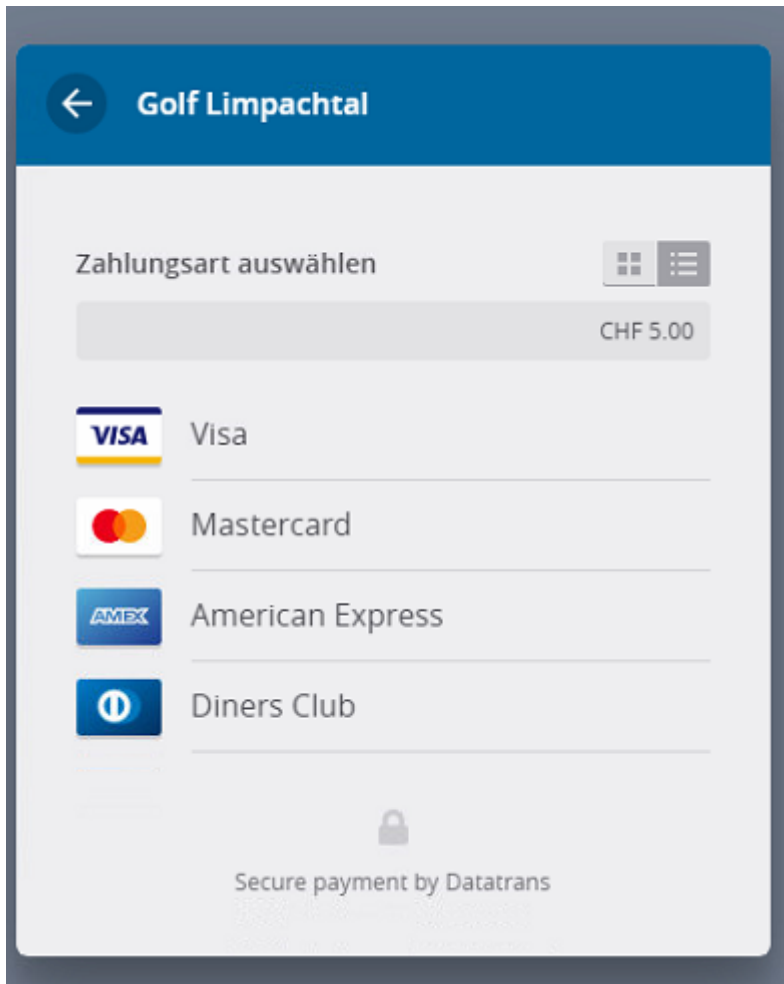

5. Schritt: Eingabe der Kreditkarten-Details



Golf Limpachtal

Karten Nr. (Mastercard)

5310 [redacted] | 7025



Verfall

02 / [redacted]

CVW Code

[redacted]



Zahlen CHF 5.00



Secure payment by Datatrans

6. Dann erfolgt die Bestätigung

Startzeit buchen Drucken

RESERVIERUNG ABGESCHLOSSEN

Ihre Buchung wurde erfolgreich abgeschlossen. Eine Bestätigung wurde per E-Mail versandt.
 Online bezahlt: 1,00 CHF

Nr.	Details	Status	Preis
3667238	Mo, 24.08.2020, 14:30 Uhr Axel Heck	erfolgreich gebucht	1,00 CHF
Total: 1,00 CHF			

Zurück zum Timetable
Meine Reservierungen

Hiermit ist die Startzeiten-Buchung sowie die Bezahlung der Startzeit abgeschlossen.

Intern in PC CADDIE ist ein Voucher generiert worden, der noch eingelöst werden muss.

Erkennen der Kreditkarten Zahlung im Timetable

Im Timetable sieht die Buchung wie folgt aus. Am Geldicon erkennen Sie das Online Payment.

Auch über den Button *Info* in der Timetable Buchung - Lasche *Kreditkarte* ist der interne Voucher Code erkennbar.

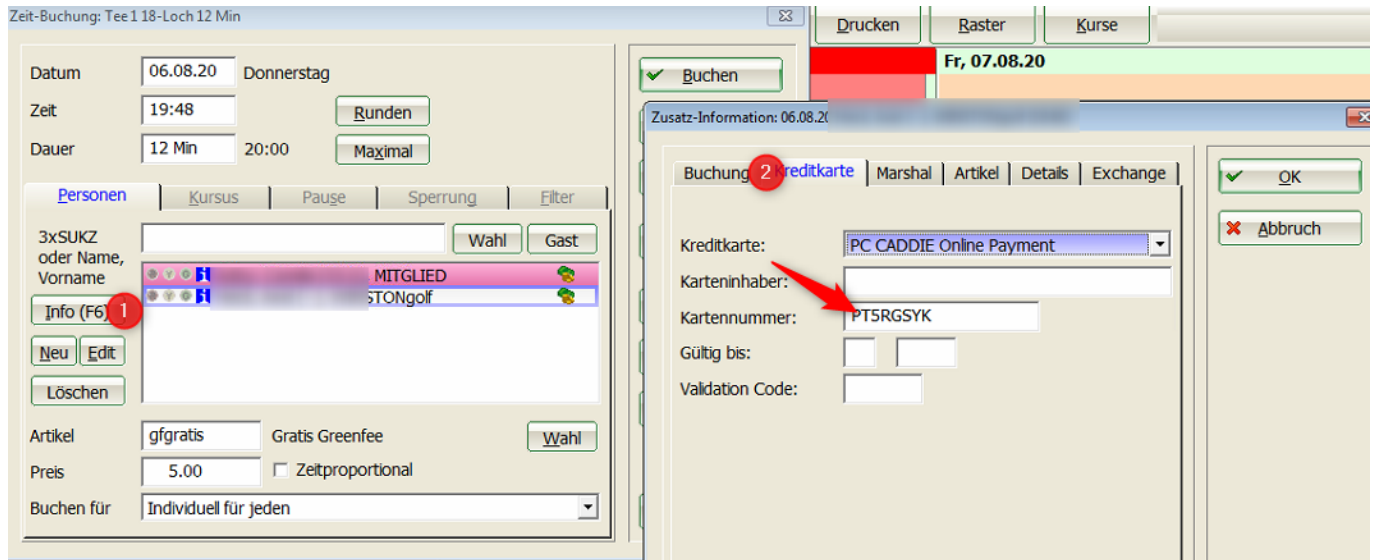

Druck des Greenfees und Einlösung des Vouchers

Wenn dieser Gast nun Tage später bei Ihnen steht, muss das Greenfee gedruckt/bezahlt werden. In der Timetable Buchung klicken Sie den Button *Drucken* oder *Bezahlen*. Dadurch wird der Voucher automatisiert eingelöst:

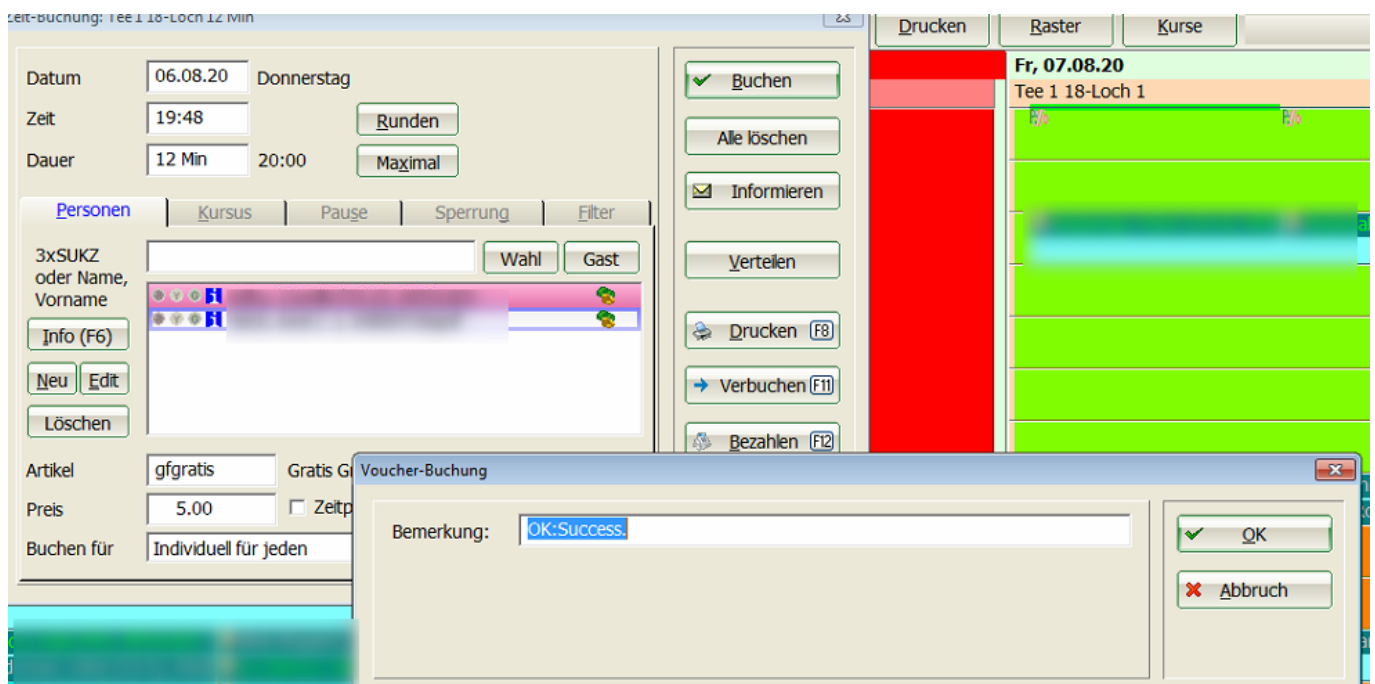

Stornierung einer Startzeit-Online Payment

Auch das Stornieren einer Startzeiten-Buchung inklusive der Online Payment ist innerhalb eines bestimmten Zeitraums möglich. Bitte definieren Sie diesen Zeitraum und teilen Sie uns diesen mit.

Verbuchen/Ausbuchen des Online Payment

Das Verbuchen/Ausbuchen des Online Payment wird über den Button: Verbuchen abgewickelt.

Alle Bereiche	Datum	Zeit	Bereich	Kundenname	Artikel	Betrag	Voucher	Status
<input checked="" type="checkbox"/> Cart 1	12.07.23	11:30	Tee1 (erste 9 Loch mit Folge au	Member, Paul	PAY GF online zahlbar - 9 Loch - Mo-	51.00		
<input checked="" type="checkbox"/> Cart 2	12.07.23	11:30	Tee1 (erste 9 Loch mit Folge au	Member, Vera	PAY GF Vorort zahlbar - 9 Loch - Mo-FR	50.00		
<input checked="" type="checkbox"/> Tee 10 (Folgebuchung für 18 Loch	12.07.23	11:30	Tee1 (erste 9 Loch mit Folge au	Member, Petra	PAY GF Vorort zahlbar - 9 Loch - Mo-	66.00		
<input checked="" type="checkbox"/> Tee1 (erste 9 Loch mit Folge auf 1	12.07.23	11:30	Tee1 (erste 9 Loch mit Folge au	Member, Heidi	PAY GF Vorort zahlbar - 9 Loch - Mo-FR	50.00		
<input type="checkbox"/> BMW Open								

1. Zusatzartikel z.B. Cart
2. Online bezahlt per Kreditkarte oder Paypal
3. Vorort Zahlung
4. Monatszahlung (Ins Konto umbuchen)
5. lokale Zahlung

Kasse / Umsatzkonto

In der Kasse ist die Buchung ersichtlich:

Rechnung Nummer: 202016089		
1.0	Gratis Greenfee	5.00
	Summe:	5.00
5.00	PCC WebPayment PT5RGSYK	5.00

Im Umsatzkonto des Spielers ist die Buchung ebenfalls erkennbar:

Umsatzkonto - PROSHOP

Information	Datum	Zeit	S	Netto	Brutto	OK
Rechnung 202016089 (OK)	06.08.20	11:51		4.64	5.00	✓
gfgr 1 x Gratis Greenfee	06.08.20	19:48	N	4.64	5.00	✓
PCCV PCC WebPayment PT5RGSYK	06.08.20	11:51	Z		-5.00	✓

Beitr. Wahl [F2]
Beitr.-Typ [F7]
Ändern
Storno [F5]

Tagesabschluss

Im Tagesabschluss ist die Umsatzbuchung und die Einlösung des Vouchers klar erkennbar:

Abrechnung 06.08.20

Zahlungen	CHF	Kevin R.	N.N.	Claudio	Mika Em.	pchr
tkamex American Express <TK>	220.00			220.00		
bar Barkasse 1000	60.00			55.00	5.00	
eguma-gs E-Guma Gutschein-Einlösung 2005	600.00			600.00		
tkmaestr Maestro CH <TK>	806.50			675.00	131.50	
tkmae-in Maestro International <TK>	5.00			5.00		
tkmaster Mastercard <TK>	1068.00			958.00	110.00	
PCCVR PCC WebPayment <PCCV> Einlösung	5.00					5.00
tkpost Postcard <TK>	70.00				70.00	
tkvpay V PAY <TK>	270.00			270.00		
tkvisa VISA <TK>	279.00			244.00	35.00	
Total Tagesbuchungen	3383.50			3027.00	351.50	5.00

Warenumsatz	CHF	Kevin R.	N.N.	Claudio	Mika Em.	pchr
Academy (0%)	118.00			118.00		
Kurse 2018	118.00			118.00		
pl 1 Privatlektionen - Privatlektion - 4000	1 118.00			118.00		
Driving Range (7.7%)	715.50			694.00	21.50	
Driving Range Einnahmen	75.00			65.00	10.00	
j Jeton 5000	15 75.00			65.00	10.00	
Kartensystem	640.50			629.00	11.50	
kart Kartenbuchung	6 640.50			629.00	11.50	
Greenfee (7.7%)	2120.00		0.00	1890.00	225.00	5.00
Greenfees	2120.00		0.00	1890.00	225.00	5.00
gfwo 18 Loch Wochentage - 18 Loch 3001	11 1210.00			1210.00		
gfwo 18 Loch Wochentage - BlueCa 3001	5 275.00			220.00	55.00	
gfwo 18 Loch Wochentage - Migros 3001	1 100.00				100.00	
gfwo 18 Loch Wochentage - Migros 3001	1 0.00			0.00		
gfwo 18 Loch Wochentage - Partner 3001	1 70.00			70.00		
gast Gast von Member - Gaste Men 3001	6 420.00			350.00	70.00	
gast Gast von Member - Sunrise/Su 3001	1 40.00			40.00		
gfgratis Gratis Greenfee 3001	2 5.00			0.00		5.00
gfm Mitglieder immer 3001	48 0.00		0.00			

Liste der Vouchers

Man kann die Vouchers auch vor der Einlösung anschauen:

Über Einstellungen - Programm-Einstellungen - PC CADDIE online - Button Voucher



Voucher-Liste 0499001

Erstellt ab: 11.08.2022 Erstellt bis: 10.10.2022 Alle im Zeitraum und offene zusätzlich Refresh F5

Status: 7/7

Code	Wert	Restwert	Erstellt
------	------	----------	----------

Alle im Zeitraum und offene zusätzlich
Alle im Zeitraum
Alle offenen im Zeitraum
Alle erledigten im Zeitraum
Alle offenen
Alle erledigten
Alle ungültigen im Zeitraum

Ende
Details
Hotel
Drucken
Einstellungen

Startzeiten online Payment 2.0

Möglichkeiten

Mit Online Payment 2.0 ist es möglich Unterschiedliche Tarife & Stornofristen zu erstellen.

Z.B.

- Mitglieder gratis - Storno möglich bis zur Startzeit
- Gäste zahlen online günstiger, Vorort teurer - Storno bis 6 Stunden vor Startzeit
- Optionen (Cart, Trolley etc.) können online gebucht & bezahlt werden
- Upselling Artikel (Jeton, Leihschläger etc.) können online bezahlt werden

Erstellung lokal im Pc Caddie

- Artikel mit Artikelautomatik
- Ratecodes
- Timetable Regeln

- Optionen
- Schnellauswahl für Upselling

Artikel mit Artikelautomatik

Es wird pro Artikel bzw pro Farb/Größen Kombination die Automatik eingestellt!

Artikel bearbeiten - Artikel wählen

Suchbegriff: OP

Gruppe	Artikel	S	Preis	Nummer
DR	Cart	N	30.00	00000001
GF	Mitglieder GF	N	0.00	mg000001
GF	Partnerclub GF	N	10.00	pay00005
GF	PAY GF online	N	35.00	pay00001
GF	PAY GF Vorort zahlbar	N	50.00	pay00002
GF	PAY Tageskarte Online	N	24.50	pay00003
GF	PAY Tageskarte Vorort zahlbar	N	30.00	pay00004
ZAHL	Bar	N	0.00	bar
ZAHL	Transfer OP-<NO>	N	0.00	OP

Buttons: Ok, Neu (F9), Edit (F7), Löschen (F5), Suchen, Weiter (F3), Partnerclub GF, Mitglied

1. Mitglieder Greenfee (gratis. alle Tage der Woche)

Mitglieder GF

Artikel: mg000001, 0000, Fibu-Konto: , Bezeichnung: Mitglieder GF, Gruppe: GF Greenfee, Farbschema: ANLA Anlage, Großensch.: TAGE Tage

Preise / Mengen: Status: Normal, Einheit: 1 Stück, Kalkulation: , MwSt: 0.00 %

EK (netto): 0.00, EK (effektiv): 0.00, VK (brutto): 0.00, Marge: 0.00 %

Bestand: -3, Bestellt: 0

Automatik: Mitglieder GF, mit diesem Filter: nur Mitglieder

Mitglied/Gast: nur Mitglieder

Tage: Mo, Di, Mi, Do, Fr, Sa, So (alle Tage ausgewählt)

Zeit: von: 00:00 bis: 24:00

Folgebuchung: (neutral)

Direktwahl: falls Filter passend, falls Vorschlag

Vorschlag nach: Priorität: , Preis

1. Partnerclub (Euro 10 für MG des Clubs: 9001. Alle Tage der Woche)

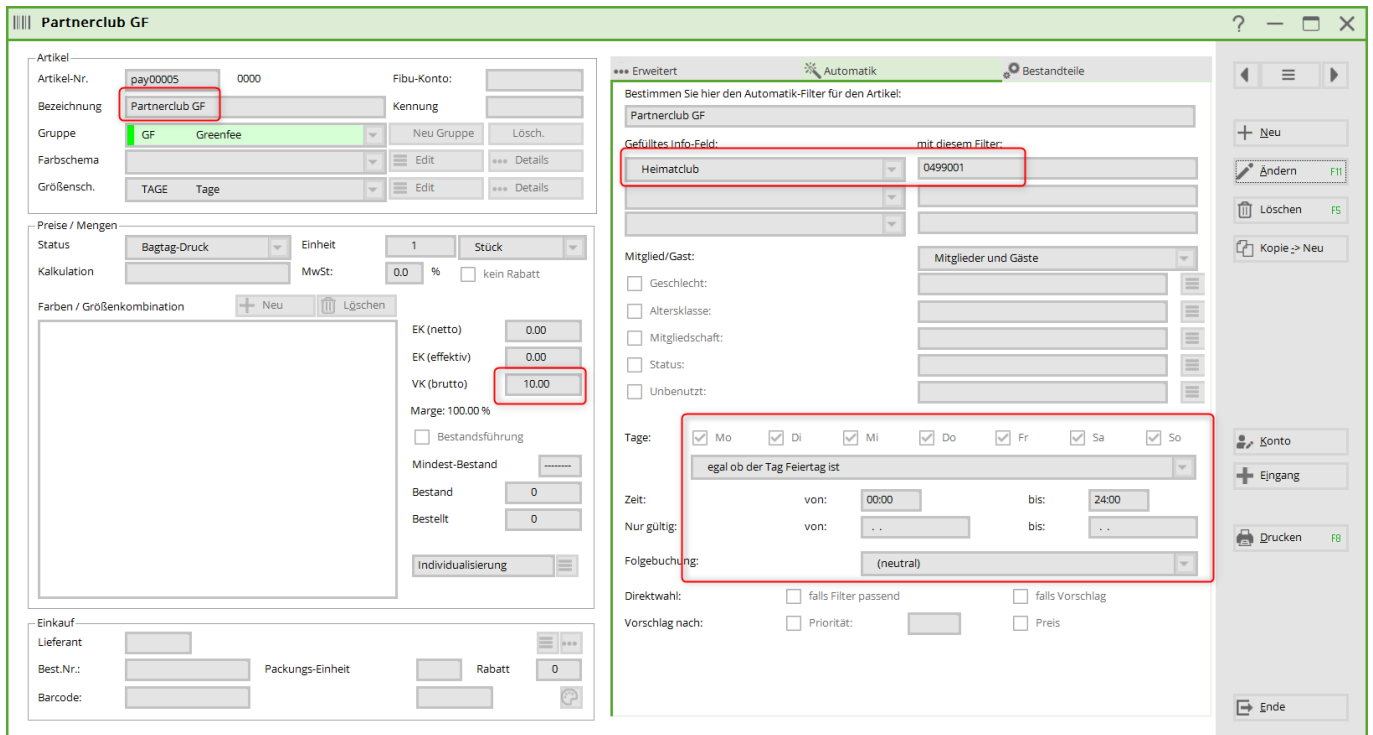

1. Gäste-Greenfee online zahlbar (Preis günstiger. Gäste unter der Woche/WE, 9 Loch oder 18 Loch)

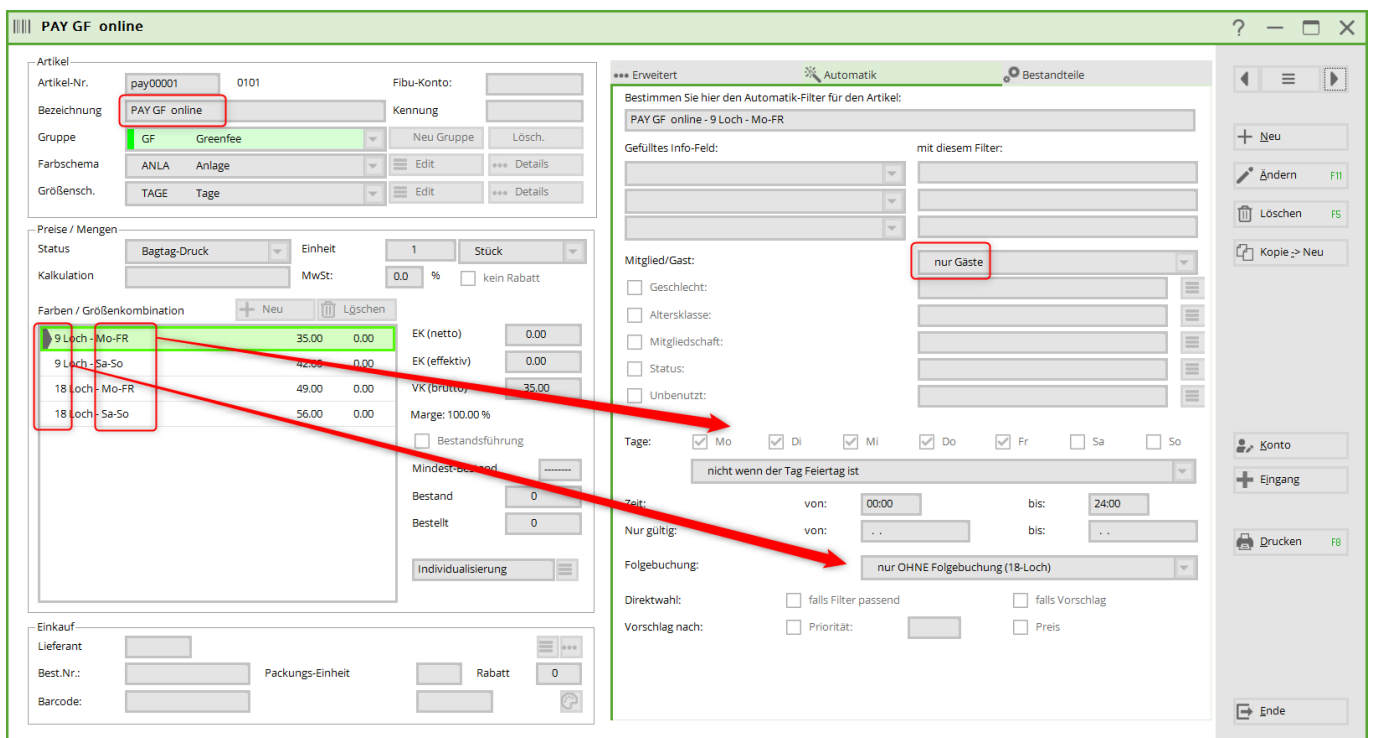

1. Gäste-Greenfee Vorort zahlbar (Preis teurer. Gäste unter der Woche/WE, 9 Loch oder 18 Loch)

PAY GF Vorort zahlbar

Artikel-Nr.: pay0002 0202 Fibu-Konto:

Bezeichnung: **PAY GF Vorort zahlbar** Kennung:

Gruppe: GF Greenfee Neu Gruppe Lös.

Farbschema: ANLA Anlage Edit Details

Größensch.: TAGE Tage Edit Details

Preise / Mengen

Status: Bagtag-Druck Einheit: 1 Stück

Kalkulation: MwSt: 0.0 % kein Rabatt

Farben / Größenkombination

9 Loch - Mo-FR	50.00	-3.00	EK (netto)	0.00
9 Loch - Sa-So	60.00	-1.00	EK (effektiv)	0.00
18 Loch - Mo-FR	70.00	0.00	VK (brutto)	80.00
18 Loch - Sa-So	80.00	0.00	Marge: 100.00%	

Bestandsführung Bestand: 0 Bestellt: 0

Einkauf Lieferant: Best.Nr.: Packungs-Einheit: Rabatt: 0

*** Erweitert Automatik Bestandteile

Bestimmen Sie hier den Automatik-Filter für den Artikel:
PAY GF Vorort zahlbar - 18 Loch - Sa-So

Gefülltes Info-Feld: mit diesem Filter:

Mitglied/Gast: nur Gäste

Geschlecht: Altersklasse: Mitgliedschaft: Status: Unbenutzt:

Tage: Mo Di Mi Do Fr Sa So

zusätzlich auch an Feiertagen:

Zeit: von: 00:00 bis: 24:00

Nur gültig: von: .. bis: ..

Folgebuchung: nur MIT Folgebuchung (18-Loch)

Direktwahl: falls Filter passend falls Vorschlag

Vorschlag nach: Priorität: Preis

Neu, Ändern (F11), Löschen (F5), Kopie -> Neu, Konto, Eingang, Drucken (F8), Ende

1. Gast mit R

PAY_18 Löcher 18-LP vor Ort Winter_PLP Winter

Artikel-Nr.: 00000001 0101 Fibu-Konto: 1472

Bezeichnung: PAY_18 Löcher 18-LP vor Ort Winter_PLP W Kennung:

Gruppe: GF Greenfee Neu Gruppe Lös.

Farbschema: ALT Alter Edit Details

Größensch.: TAG Tage Edit Details

Preise / Mengen

Status: Bagtag-Druck Einheit: 1 Stück

Kalkulation: MwSt: 0.0 % kein Rabatt

Farben / Größenkombination

Erw. mit R - Mo. - Fr.	41.00	0.00	EK (netto)	0.00
Erw. mit R - Sa. /So./ Ft.	41.00	0.00	EK (effektiv)	0.00
Erw. ohne R - Mo. - Fr.	41.00	0.00	VK (brutto)	41.00
Erw. ohne R - Sa. /So./ Ft.	41.00	0.00	Marge: 100.00%	
Mitglied 9 auf 18 - Mo. - Fr.	20.00	0.00		
Mitglied 9 auf 18 - Sa. /So./ Ft.	20.00	0.00		
Jugend bis 27 Jahre - Mo. - Fr.	20.00	0.00		
Jugend bis 27 Jahre - Sa. /So./ Ft.	20.00	0.00		

Bestandsführung Bestand: 0 Bestellt: 0

Einkauf Lieferant: Best.Nr.: Packungs-Einheit: Rabatt: 0

*** Erweitert Automatik Bestandteile

Bestimmen Sie hier den Automatik-Filter für den Artikel:
PAY_18 Löcher 18-LP vor Ort Winter_PLP Winter - Erw. mit R - Mo. - Fr.

Gefülltes Info-Feld: **Spielrecht/Ausweis-Logo** mit diesem Filter: **CHKR**

Mitglied/Gast: nur Gäste

Geschlecht: Altersklasse: 4, 5, 6 Mitgliedschaft: Zahlung: :

Tage: Mo Di Mi Do Fr Sa So

nicht wenn der Tag Feiertag ist:

Zeit: von: 00:00 bis: 24:00

Nur gültig: von: .. bis: ..

Folgebuchung: nur MIT Folgebuchung

Direktwahl: falls Filter passend falls Vorschlag

Vorschlag nach: Priorität: Preis

Neu, Ändern (F11), Löschen (F5), Kopie -> Neu, Konto, Eingang, Drucken (F8), Ende

1. Gast ohne R

PAY_18 Löcher 18-LP vor Ort Winter_PLP Winter

Artikel-Nr.: 00000001 0201 Fibu-Konto: 1472
 Bezeichnung: PAY_18 Löcher 18-LP vor Ort Winter_PLP W Kennung
 Gruppe: GF Greenfee Neu Gruppe Löschen
 Farbschema: ALT Alter Edit Details
 Größensch.: TAG Tage Edit Details

Preise / Mengen
 Status: Bagtag-Druck Einheit: 1 Stück
 Kalkulation: MwSt: 0,0 kein Rabatt

Farben / Größenkombination	Preis	MwSt	EK (netto)	EK (effektiv)	VK (brutto)
Erw. mit R - Mo. - Fr.	41,00	0,00	0,00	0,00	41,00
Erw. mit R - Sa. /So./ Ft.	41,00	0,00	0,00	0,00	41,00
Erw. ohne R - Mo. - Fr.	41,00	0,00	0,00	0,00	41,00
Erw. ohne R - Sa. /So./ Ft.	41,00	0,00	0,00	0,00	41,00
Mitglied 9 auf 18 - Mo. - Fr.	20,00	0,00	0,00	0,00	20,00
Mitglied 9 auf 18 - Sa. /So./ Ft.	20,00	0,00	0,00	0,00	20,00
Jugend bis 27 Jahre - Mo. - Fr.	20,00	0,00	0,00	0,00	20,00
Jugend bis 27 Jahre - Sa. /So./ Ft.	20,00	0,00	0,00	0,00	20,00

Marge: 100,00 %
 Bestand: 0
 Bestellt: 0

***Erweitert Automatik Bestandteile
 Bestimmen Sie hier den Automatik-Filter für den Artikel:
 PAY_18 Löcher 18-LP vor Ort Winter_PLP Winter - Erw. ohne R - Mo. - Fr.
 Gefülltes Info-Feld: mit diesem Filter:

Mitglied/Gast: nur Gäste
 Altersklasse: 4, 5, 6
 Tage: Mo Di Mi Do Fr Sa So
 Zeit: von: 00:00 bis: 24:00
 Folgebuchung: nur MIT Folgebuchung

Ratecodes

Ratecodes / Tarife

Code	Bezeichnung	Public	Link	TT-Regeln	Zimmer-Kategorien	Belegung
RACK	Rack-Rate					
POP	Online Zahlung	✓				
PLP	Vorort zahlbar	✓		1		
POPG	Online Payment Gäste	✓		2		
PLPG	Gäste zahlen vor Ort	✓		2		
PAC	Offen ins Konto buchen - Mc	✓		3		

1 2 3 4

+ Neu F9 Edit F7 Löschen F5

1. Code: Kürzel. Sieht man im Test der Timetable Regeln, Online bei der Zahlart. Dienst der Übersicht
2. Bezeichnung: Gleichzeitig die Bezeichnung des Online Button
3. Public: ohne Haken wird der Ratecode nicht zu Online übertragen
4. TT-Regeln: Anzahl der für den Ratecode gültigen Timetable Regeln

Ratecodes online = Bezeichnung des Online Button

- RACK - Rack-Rate - Wird für Hotel gebraucht
- POP - PC CADDIE Online Payment
- PLP - PC Caddie local Payment

- POPG - PC CADDIE Online Payment Gäste
- PLPG - PC CADDIE local Payment Gäste
- PAC - Online aufs Konto buchen

Ansicht der Button online

18 Loch Platz

Datum: Mo, 03.07.2023

Zeit: 17:00 Uhr

Person 1:

Mitglieder GF 1

0.00 EUR

Stornierung

Datum: bis Mo, 03.07.2023, 16:59 Uhr

Option 1: Cart - 9 Loch 2

16.00 EUR

Erlaubte Zahlarten:

- Zahlung vor Ort (PLP) 5

Stornierung

Datum: bis Mo, 03.07.2023, 16:59 Uhr

Mitglieder GF

0.00 EUR

Person 2:

PAY GF online - 9 Loch - Mo-FR 3

35.00 EUR

PAY GF Vorort zahlbar - 9 Loch - Mo-FR 4

50.00 EUR

Erlaubte Zahlarten:

- Zahlung vor Ort (PLP)

Stornierung

Datum: bis Mo, 03.07.2023, 16:00 Uhr

Option 1: Cart - 9 Loch

16.00 EUR

Erlaubte Zahlarten:

- Zahlung vor Ort (PLP) 5

Stornierung

Datum: bis Mo, 03.07.2023, 16:00 Uhr

PAY GF Vorort zahlbar - 9 Loch - Mo-FR

50.00 EUR

1 - 4: Name des Artikels

5: Ratecode: (PLP) Zahlung vor Ort (noch Voreingestellt - in Zukunft Bezeichnung bzw Übersetzung des Ratecodes)

Unterschiedliche Stornozeiten

Werden unterschiedliche Stornofristen gewünscht, müssen die Ratecodes erweitert bzw angepasst werden. Pro Ratecode kann die Stornofrist eingetragen werden.

Beispiel: Gäste: 6 Std - vor dem Event:

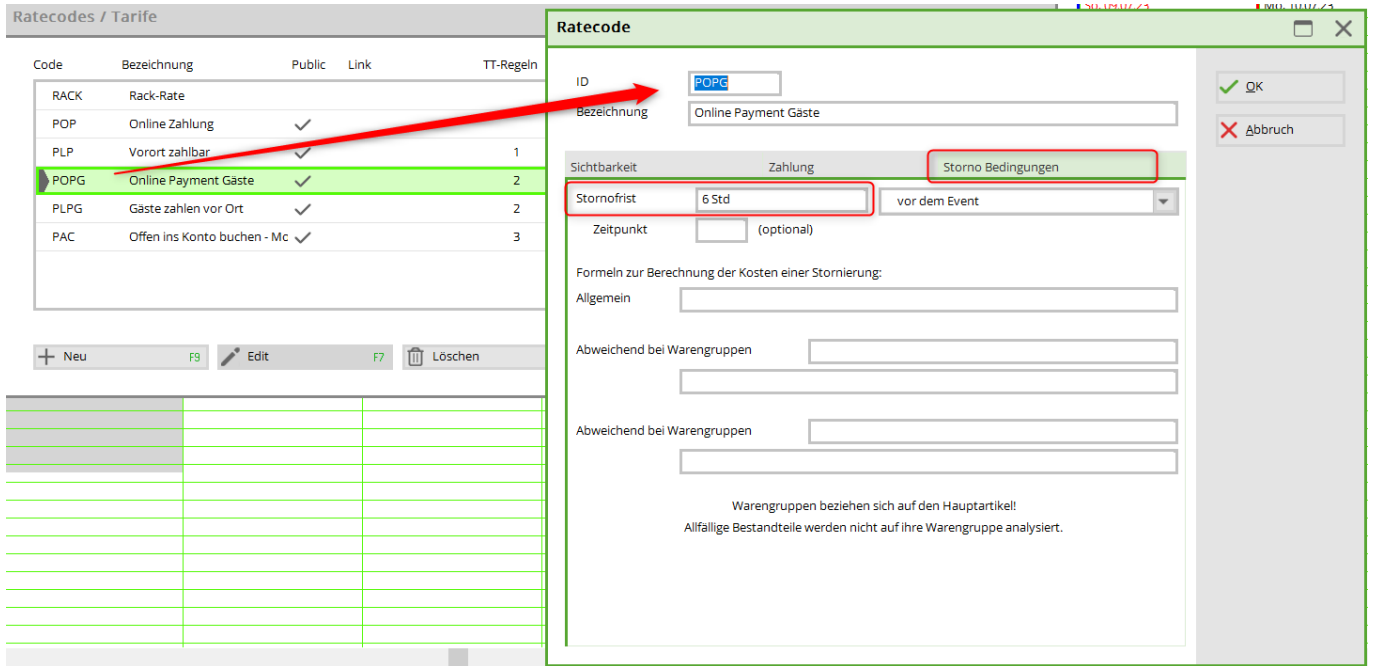

Timetable Regeln - Artikel & Ratecode verbinden

Damit die korrekten Artikel & Stornozeiten der jeweiligen Buchung richtig angeboten/zugeordnet werden, werden diese in Timetable Regeln verbunden.

In der Regel wird die Artikelautomatik geholt, heisst, wenn bereits Einschränkungen im Artikel erfolgt sind, bitte die Regel allgemein lassen

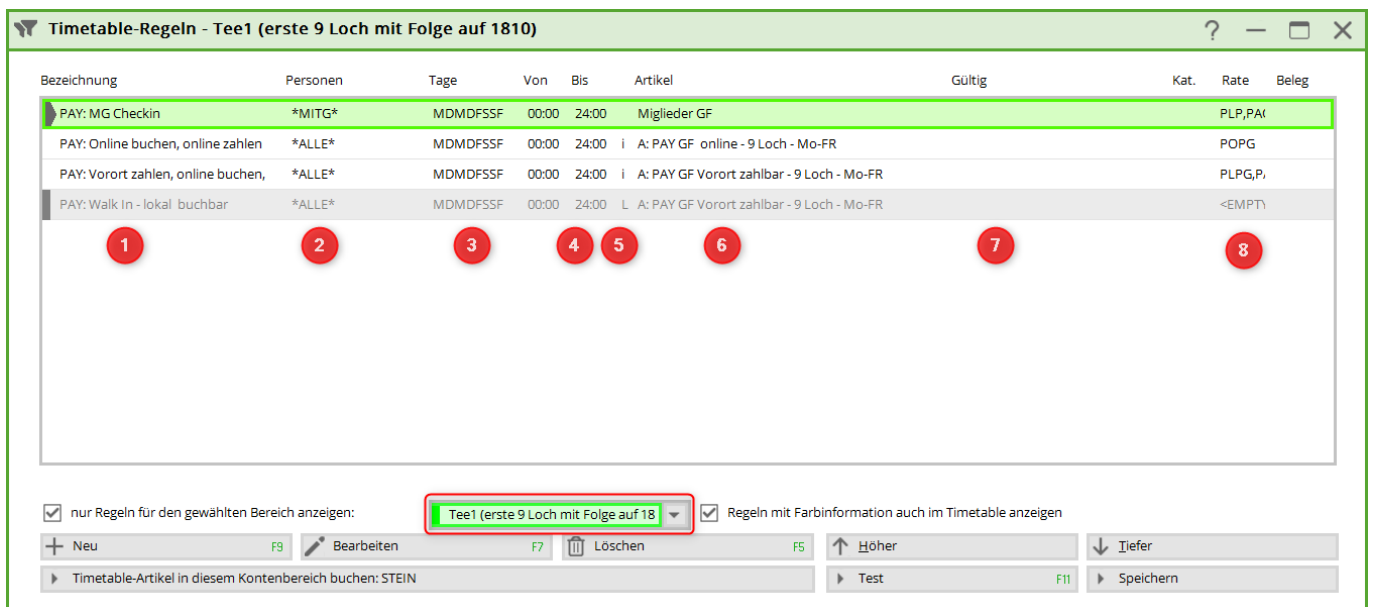

1. Name/Bezeichnung der Regel
2. Personenfilter = Allgemein wählen, falls die Einschränkung bereits im Artikel erfolgt ist
3. Tage der Gültigkeit = Allgemein wählen, falls die Einschränkung bereits im Artikel erfolgt ist
4. Zeit = Allgemein wählen, falls die Einschränkung bereits im Artikel erfolgt ist
5. Artikel = Entweder Direktwahl oder mit Auswahl (sieht man nur, wenn man die Regel öffnet)
6. Gültigkeiten der Regel (Datum)
7. Ratecode = alle für diese Regel gültigen Ratecodes. Es können mehrere für einen Artikel gültig

sein.

Cart 9 Loch oder 18 Loch online buchen und bezahlen

Die Buchung des Cart ist über die Option im Timetable Bereich einstellbar. Hier kann man auch den Artikel für die Online Zahlung eintragen. Allerdings immer nur einen Artikel. Heisst für 9 Loch oder 18 Loch werden 2 Optionen benötigt.

Option A für 18 Loch

Bereich bearbeiten

Suchkürzel: 1801 Sortierung:

Name: Tee1 (erste 9 Loch mit Folge auf 1810)

Option B Option C Stornierung Views Publizieren

Grundeinstellungen Information Buchung Folgebuchung **Option A**

Bezeichnung: **Cart 18 Loch**

Icon:

Maximalzahl: 2 Bereichs-übergreifend

Artikel: **00000010200** Cart - 18 Loch

Durchbuchen in dieser Buchungsgruppe: **Carts** CART

Zeitabstand: 10 Min

Dauer (normal): **5 Std**

Dauer (alternativ):

OK Abbruch

Option B für 9 Loch

Bereich bearbeiten

Suchkürzel: Sortierung:

Name:

Grundeinstellungen Information Buchung Folgebuchung Option A
Option B Option C Stornierung Views Publizieren

Bezeichnung:

Icon:

Maximalzahl: Bereichs-übergreifend

Artikel:

Durchbuchen in dieser Buchungsgruppe:

Zeitabstand:

Dauer (normal):

Dauer (alternativ):

OK

Abbruch

Es spielt keine Rolle ob Sie Option A, B oder C nehmen, es müssen einfach 2 sein.

Diese werden im Clubmanager jeweils im richtigen Platz frei geschaltet:

2			1801	18	Golfplatz	buchbar	1801	9	07:00	20:00	10	4	
3			A001	18	Golfplatz	buchbar	1801 + 1810	9 + 9	07:00	20:00	10	4	

Die Auswahl online sieht wie folgt aus:

9 Loch

Zeit und Bereich

Mo, 03.07.2023 14:30 Uhr, 18 Loch Platz (9 Loch)

Person 1  Cart 9 Loch 

18 Loch

Zeit und Bereich

Mo, 03.07.2023 14:40 Uhr, 18 Loch Platz (18 Loch)

Person 1  Cart 18 Loch 

Beispiele Online Buchung/Zahlung

1. Mitglied bucht Startzeit 9-Loch + Cart. = bezahlt aufs Konto

Datum: Mo, 03.07.2023

Zeit: 15:00 Uhr

Person 1:

Mitglieder GF
0.00 EUR

Mitglieder GF
0.00 EUR

Stornierung

Datum: bis Mo, 03.07.2023, 14:50 Uhr

Option 1: Cart - 9 Loch
16.00 EUR

Erlaubte Zahlarten:

- auf Kundenkonto buchen (PAC)

Stornierung

Datum: bis Mo, 03.07.2023, 14:50 Uhr

So sieht die Buchung lokal im Pc Caddie aus:

Kontakte CRM/ERP Handicaps Umsätze Turniere Events Timetable Hotel Kassg Artikel System Business Edition 2022b
Montag, 3. Juli 2023 - KW 27

Timetable-Reservierungen verbuchen

von: 03.07.23 bis: 03.07.23 Timetable-Buchungen Voucher-Buchungen Folgebuchungen verbuchte Aktualisieren F5 → Verbuchen F12 Rücksetzen

Alle Bereiche	Datum	Zeit	Bereich	Kundenname	Artikel	Betrag	Voucher	Status
<input checked="" type="checkbox"/> Cart 1	03.07.23	15:00	Tee1 (erste 9 Loch mit Folge au	a	Mitglieder GF	16.00		
<input checked="" type="checkbox"/> Cart 2								
<input checked="" type="checkbox"/> Tee 10 (Folgebuchung für 18 Loch								
<input checked="" type="checkbox"/> Tee1 (erste 9 Loch mit Folge auf 1								
<input type="checkbox"/> BMW Open								
<input type="checkbox"/> Driving Range								
<input type="checkbox"/> John								
<input type="checkbox"/> Klaus								

Zeit	Bereich	Status
14:20		
14:30		
14:40		
14:50		
15:00	Cart 1	1
15:10		
15:20		
15:30		
15:40		
15:50		

1. Buchung der Startzeit
2. Buchung des Cart

3. Artikel der Startzeit (Mitglieder GF) und der Option (Barcode)
4. Betrag
5. Vom Kunden ausgewählte Zahlart

Rechts oben auf „verbuchen“ klicken, dann wird die Buchung/Bezahlung verbucht.

Es wird ins Konto gebucht

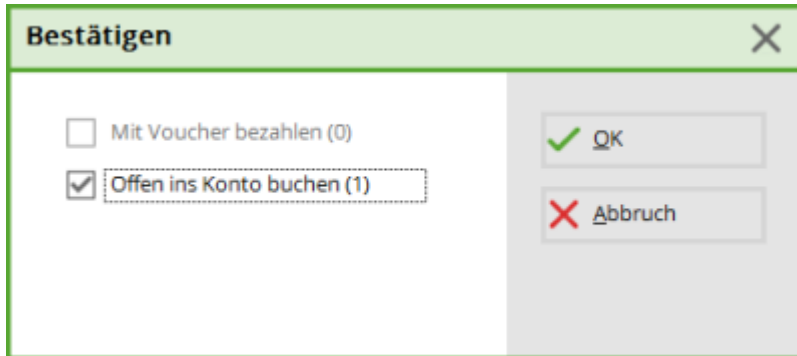

Welcher Bereich soll genommen werden? OP oder CLUB?

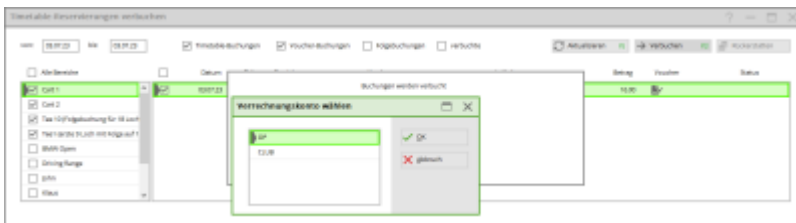

Meldungen/Hinweise

Für diese Kombination an Angeboten ist keine gemeinsame Zahlungsart übrig...

Für diese Kombination an Angeboten ist keine gemeinsame Zahlungsart übrig. Bitte treffen Sie eine andere Auswahl oder wenden Sie sich an den Club.

Artikel buchen

18 Loch Platz

Datum: Mo, 10.07.2023

Zeit: 10:10 Uhr

Person 1: Tamara

PAY GF online - 9 Loch - Mo-FR
35.00 EUR

PAY GF Vorort zahlbar - 9 Loch - Mo-FR
50.00 EUR

PAY GF Vorort zahlbar - 9 Loch - Mo-FR
50.00 EUR

Erlaubte Zahlungsarten:
• payment_type: ()

Stornierung
nicht stornierbar

Person 2: Jan

PAY GF online - 9 Loch - Mo-FR
35.00 EUR

PAY GF Vorort zahlbar - 9 Loch - Mo-FR
50.00 EUR

Erlaubte Zahlungsarten:
• Zahlung vor Ort (PLP)

Stornierung
nicht stornierbar

PAY GF Vorort zahlbar - 9 Loch - Mo-FR
50.00 EUR

Person 3: Heike

PAY GF online - 9 Loch - Mo-FR
35.00 EUR

PAY GF Vorort zahlbar - 9 Loch - Mo-FR
50.00 EUR

PAY GF Vorort zahlbar - 9 Loch - Mo-FR
50.00 EUR

Erlaubte Zahlungsarten:
• payment_type: ()

Stornierung
nicht stornierbar

Das ist kein Fehler sondern ein Hinweis. Für alle Personen muss die gleiche Zahlweise gewählt werden.

Person 1: Tamara

PAY GF online - 9 Loch - Mo-FR
35.00 EUR

PAY GF Vorort zahlbar - 9 Loch - Mo-FR
50.00 EUR

Erlaubte Zahlungsarten:
• Zahlung vor Ort (PLP)

Stornierung
nicht stornierbar

PAY GF Vorort zahlbar - 9 Loch - Mo-FR
50.00 EUR

Person 2: Jan

PAY GF online - 9 Loch - Mo-FR
35.00 EUR

PAY GF Vorort zahlbar - 9 Loch - Mo-FR
50.00 EUR

Erlaubte Zahlungsarten:
• Zahlung vor Ort (PLP)

Stornierung
nicht stornierbar

PAY GF Vorort zahlbar - 9 Loch - Mo-FR
50.00 EUR

Person 3: Heike

PAY GF online - 9 Loch - Mo-FR
35.00 EUR

PAY GF Vorort zahlbar - 9 Loch - Mo-FR
50.00 EUR

Erlaubte Zahlungsarten:
• Zahlung vor Ort (PLP)

Stornierung
nicht stornierbar

PAY GF Vorort zahlbar - 9 Loch - Mo-FR
50.00 EUR