

Personenbilder

Mit dem PC CADDIE Modul **Personenbilder** ist es möglich, dass Sie in der Kundenmaske ein Foto jeweils bei der entsprechenden Person hinterlegen können.

Nach Installation des Moduls erhalten Sie in der Personenmaske eine angepasste Optik:

Person: Schmedding, Benedikt

Name
Suchkürzel: Bmb1 Nr. 049.9001.101136 Nr. wählen
Titel: Briefanrede
Vorname: Benedikt
Nachname: Schmedding

Wettbewerb Kasse Timetable Intranet

Merkmale | Adresse | 2. Adresse | Bank | Infos | Memo

Stammvorgabe: 26,4 Hcp-Spezial
Heimatclub: 419001 Schmedding Software Syst
Heimatclub-ID:
Geschlecht: 1 - Männlich
Altersklasse: 4 - Erwachsen
Mitgliedschaft: 1 - Aktiv
Status: 1 - Einzelperson
Zahlweise: 0 -
Zusatz-Info:
Spielrecht: volles Spielrecht DGV-Ausweis
Geburt: . . Eintritt: 30.11.10 Austritt: . .

Filter (F12)
Neu
Sichern (F11)
Löschen (F5)
Kopieren (F6)
Umsatzkonto
Drucken (F8)
Writer/Export
SMS
Karte
Sperren
Online
Ende

Durch Klick auf das Bild-Icon öffnet sich ein neues Fenster:

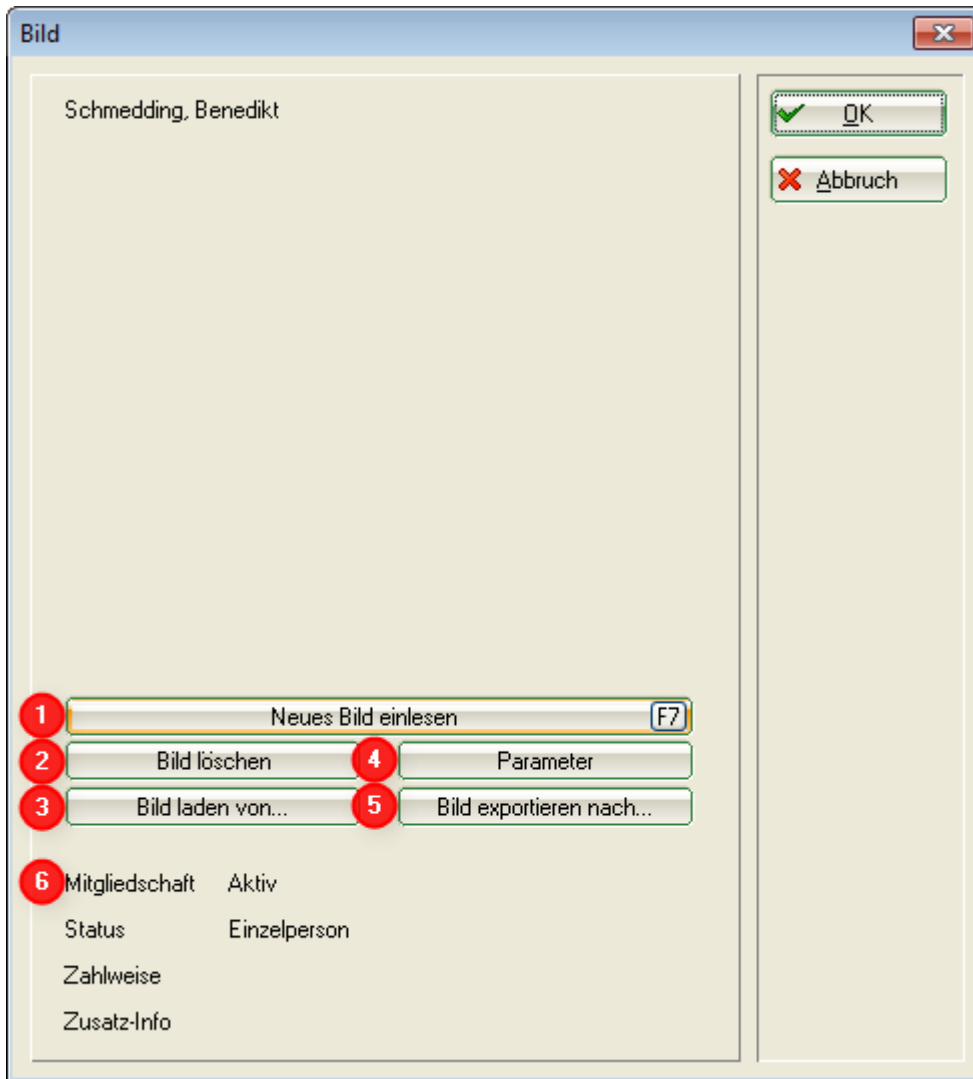

Folgende Optionen stehen hier zur Auswahl:



Mit diesem Button (1) können Sie direkt über eine eingestellte Kamerasoftware ein Bild des Kunden aufnehmen.

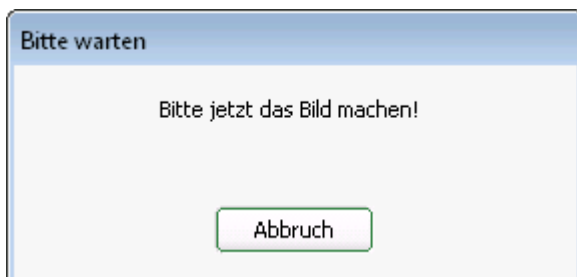

Löschen Sie ein bereits vorhandenes Bild.



Ein bereits in Ihrem System abgespeichertes Foto können Sie über diesen Button (3) in PC CADDIE laden. So können Sie beliebige Kundenfotos, die Sie vielleicht auf einer Feier getätigt haben, laden.

Parameter

Haben Sie eine Kamera installiert, können Sie über **Parameter** (4) die entsprechenden Einstellungen vornehmen.

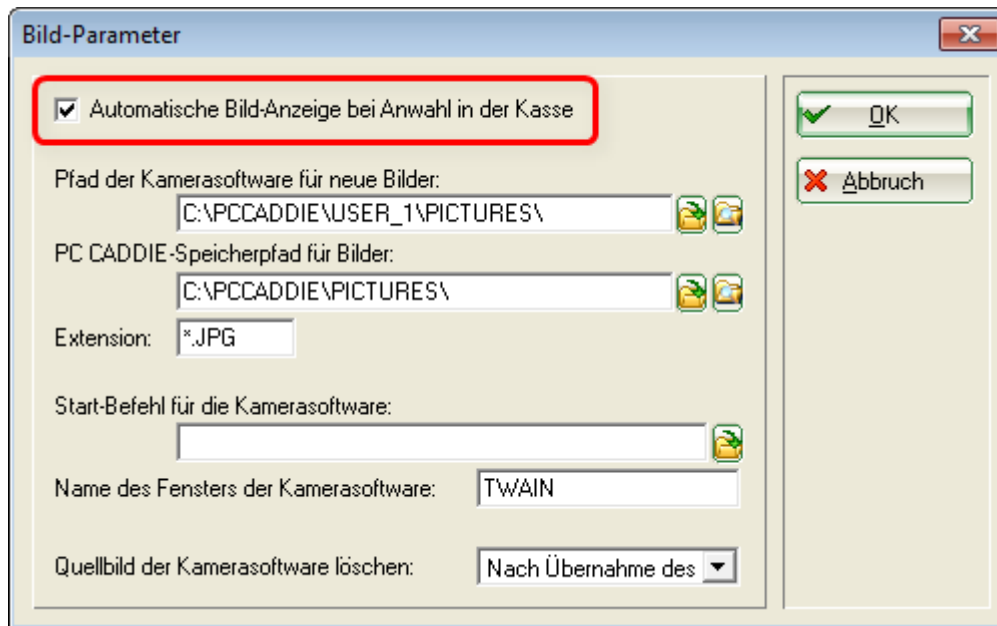

TIPP Möchten Sie, dass das Foto auch in Ihrem Kassenfenster bei Anwahl des Kunden direkt aufspringt, aktivieren Sie hier das Häkchen dafür.

Bild exportieren nach...

: Ein in PC CADDIE vorhandenes Bild können Sie mit **Bild exportieren** (5) in einen anderen Ordner exportieren.

Unter Punkte (6) sehen Sie außerdem die Personenmerkmale.

Nach erfolgreichem Einstellen eines Fotos in PC CADDIE sieht das Personenfenster so aus:

Kontakt: Schmedding, Benedikt

Name			
Suchkürzel	smbe	Nr. 041.7003.000462	Nr. wählen
Titel		Briefanrede	
Vorname	Benedikt		
Nachname	Schmedding		
Event	Kasse	Timetable	

Merkmale	Adresse	2. Adresse	Zahlung	Infos	Memo
Exact HCP	30.0	Best HCP	--		Hcp-Spezial
Heimatclub	498984	Golfclub Sonnenhof			☰ ... +
Heimatclub-ID	000004				
Geschlecht	1 - Männlich				
Altersklasse	5 - Jungsenior				
Mitgliedschaft	1 - Mitglied				
Status	0 -				
Verschiedenes	C - Carmela				
Zusatz-Info	dkc;gb;n2;gw;weih;tel				









Listendruck mit integrierten Personenbildern

TIPP Um besser Ihre Mitglieder erkennen zu können, ist es möglich eine Personenliste mit den dazugehörigen Personenbildern zu drucken:

Liste mit Bildern - 17.02.11

Bilderauswahl

Stand: 17.02.11, 15:42 Uhr

Nr.	Nachname, Vorname	
1	Arens, Anja	
2	Hodel, Carmela	
3	Matthys, Sandra	
4	Ollendorff, Yannick	
5	Quickert, Rosemarie	
6	Richter, Heike	
7	Schantl, Bernadette	
8	Schrader, Susanne	
9	Stökle, Stefanie	

PC CADDIE 2010 © 1988-2008 Schmedding Software Systeme GmbH

GC Sonnenschein, Aachen

Um eine solche Personenliste zu drucken, legen Sie bitte über **Personen/Personenliste** ein neues Layout an. Über den Button **Editieren**

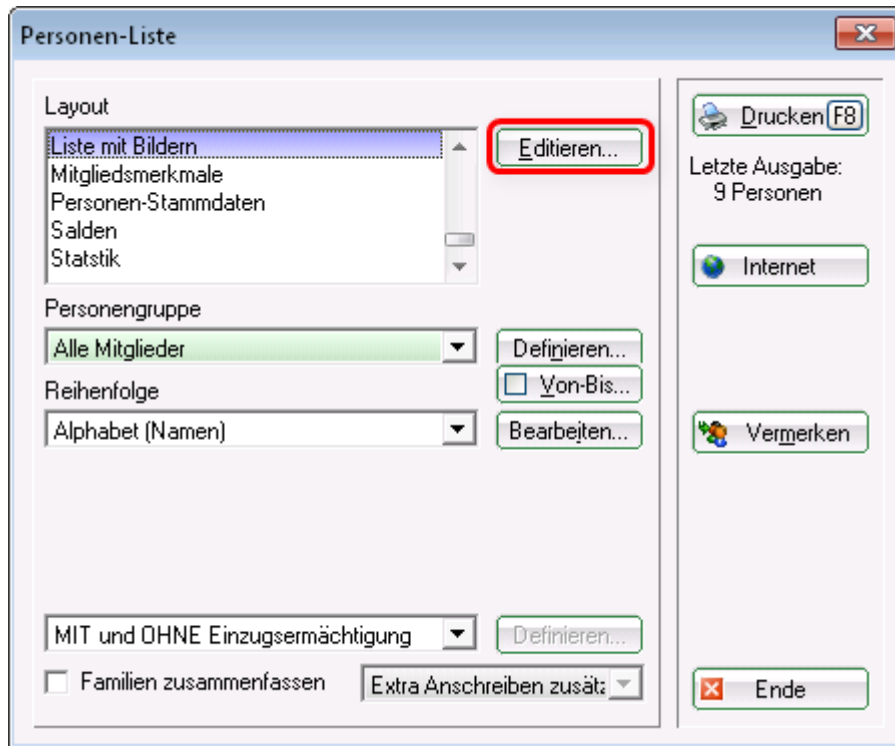

gelangen Sie in das Editorfenster. Legen Sie hier bitte ein neues Layout mit den nachfolgenden Informationen an:

```
<KOPFINFO:FILTER>  
<Z >|<NACHNAME, VORNAME >| <EXE:PrntBild({150, PrntPosY()-PrntStepY(), 0, 16},  
PersBild([FILE]))>
```

Die im Bild zu sehenden Linien richten Sie nach Bedarf ein. Damit wird der Abstand zum nächsten Bild eingerichtet. Sie sollten versuchen, alle Bilder in der gleichen Größe zu speichern, damit nicht, wie in der Liste gezeigt, unterschiedlich große Bilder angezeigt werden.

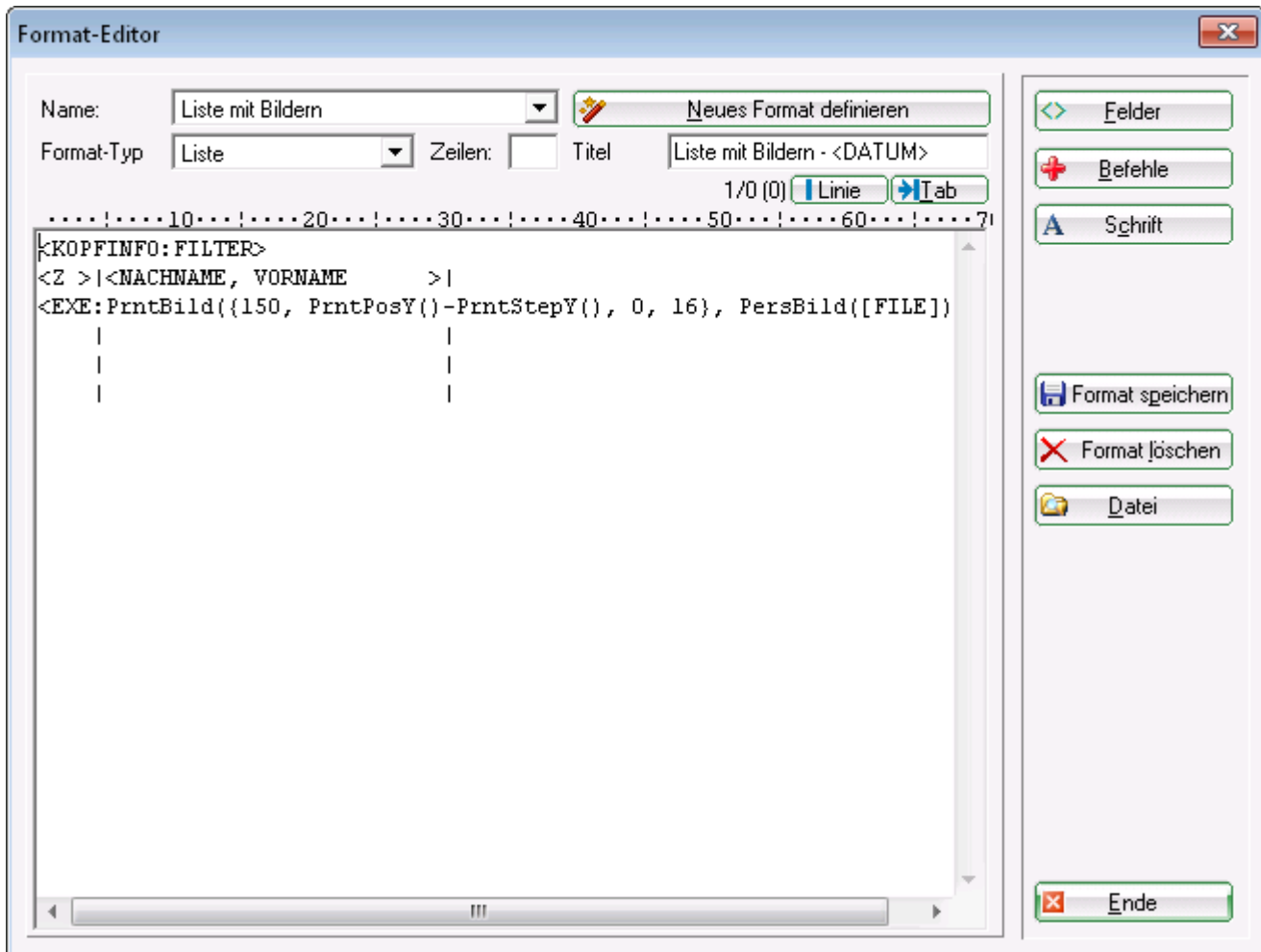

Weitere Informationen zum Erstellen von Personenlisten erhalten Sie hier: [Personenliste](#)

Formulardruck mit integrierten Personenbildern

Eine andere Variante ist ein Formulardruck z. B. der Personendaten. Auch hier können Sie mit wenigen Klick's das in PC CADDIE gespeicherte Foto in das Layout einbinden:

Öffnen Sie hierzu die gewünschte Person und rufen Sie über den Button **Drucken** das Auswahlfenster auf:

Person: Ollendorff, Yannick

Name
Suchkürzel: olya Nr. 049.9059.100018 Nr. wählen
Titel: Briefanrede
Vorname: Yannick
Nachname: Ollendorff

Wettbewerb Kasse Timetable Intranet

Merkmale Adresse 2. Adresse Bank Infos Memo

Stammvorgabe: -- Hcp-Spezial
Heimatclub: cadd PC CADDIE
Heimatclub-ID: 100018
Geschlecht: 1 - Männlich
Altersklasse: 4 - Erwachsen
Mitgliedschaft: 1 - Voll
Status: 0 -
Unbenutzt: 0 -
Zusatz-Info:
Spielrecht: volles Spielrecht DGV-Ausweis
Geburt: . . . Eintritt: 21.09.07 Austritt: . . .

Filter (F12)
Neu
Ändern (F11)
Löschen (F5)
Kopieren (F6)
Umsatzkonto
Drucken (F8)
Word/Export
SMS
Karte
Sperren
Ende

Drucken: Ollendorff, Yannick

Layout: Formular

Drucken (F8)
Vermerken

**** Spezial ****
Adressen, Familienweise
Adressen, Geburt, Eintritt, HCP
Adressliste
Eintrittsdatum
Geburtstage
Geburtstage+1
Greenfee-Bagtag
Greenfee-Bagtag m. PIN
Gutschein
Kasse, Bon
Kasse, Bon Getränke
Kasse, Bon PIN
Kasse, Bon Speisen
Kasse, Guestcheck
Kasse, Quittung
Kasse, Rechnung
Liste mit Bild 2
Liste mit Bild 3
Liste mit Bildern
Mitgliedermarkmale
Personen-Stammdaten 1
Salden
Statistik

Bearbeiten... (F7) 2 Duplikat
Abbruch

Wählen Sie im Auswahlfenster die Vorlage **Personen-Stammdaten** aus und klicken Sie anschließend auf **Bearbeiten**

Es öffnet sich das Editor-Fenster in welchem Sie die Inhalte Ihres Formulars mit einem der beiden nachfolgenden Feldern ergänzen:

- `<EXE:PrntBild({150, 20, 0, 30}, PersBild([FILE]))>`

Mit dieser Variante würde das Foto auf der Position 150 mm von links und 20 mm von oben gedruckt werden. Hier jedoch mit einer festgesetzten Breite von 30 mm . Die Höhe wird in diesem Beispiel automatisch von PC CADDIE angepasst.

- `<EXE:PrntBild({150, 20, 16, 0}, PersBild([FILE]))>`

Dieses Feld bewirkt, dass das Foto auf der Position 150 mm von links und 20 mm von oben - mit einer automatisch berechneten Breite (⇒ 0) sowie mit einer Höhe von 16 mm - gedruckt wird.



Einer der beiden letzten Zahlenwerte in der Klammer sollte immer auf „0“ stehen,(⇒ automatische Anpassung) da sonst die Bilder verzerrt würden.

Über **Drucken** erhalten Sie nun Ihr gewünschtes Formular mit integriertem Personenbild:

Personen-Stammdaten



Name:	Ollendorff	
Vorname:	Yannick	
Heimatclub:	PC CADDIE	
Geschlecht	Männlich	
Altersklasse	Erwachsen	
Mitgliedschaft	Voll	
Status		
Unbenutzt		
Geburtsdatum:	Eintritt: 21.09.07	Austritt:
Spielvorgabe: --	Stammvorgabe: --	
1. Adresse:		

Weitere Informationen zum Formulardruck in PC CADDIE finden Sie hier: [Formulardruck](#)

Personen-Bilder Parameter

Einrichtung Netzwerkkamera/ IP Cam

Empfehlung Hardware:

- WLAN Tag- & Nacht-HD-Netzwerkkamera - Edimax IC-3140W - Link zum Hersteller https://www.edimax.com/edimax/merchandise/merchandise_detail/data/edimax/de/home_netwo rk_cameras_indoor_fixed/ic-3140w/
- Grundsätzlich funktionieren alle IP-Cams, bei denen sich ein Bild über eine URL abgreifen lässt

Einrichtung IP-Cam:

Öffnen Sie eine beliebige Person und klicken in der Personenmaske auf das Bild/ den Platzhalter.

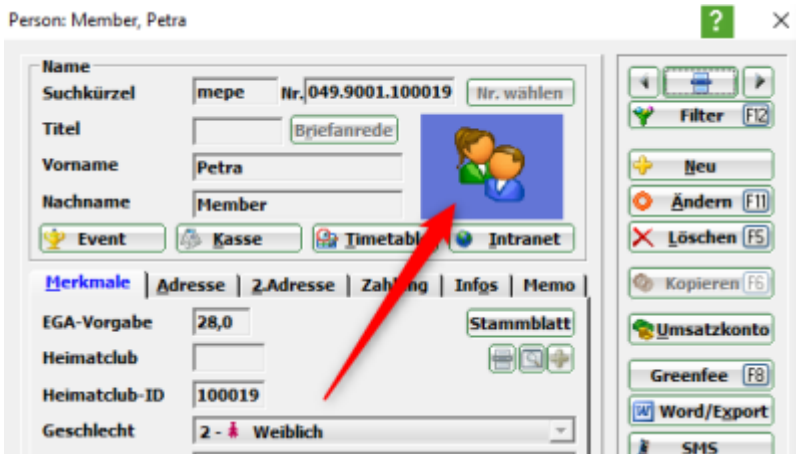

Im folgenden Fenster, mit einem Klick auf „Parameter“, gelangen Sie in die Einstellung für die Kameras.

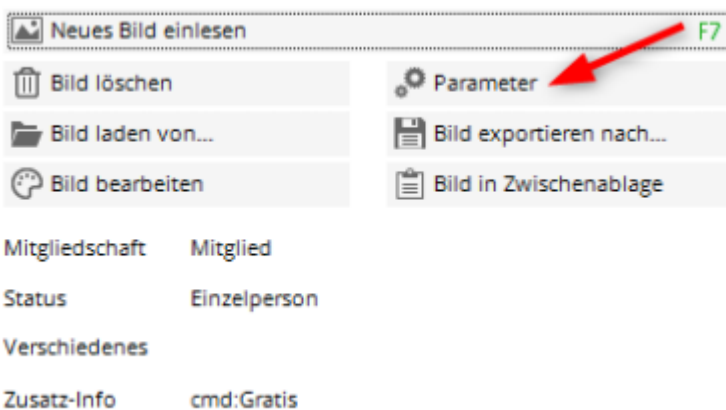

Um jetzt eine Netzwerkkamera in PCCADDIE einzubinden, tragen Sie im Feld „Bild-URL der Kamera“ den Link ein, über den Sie die Bilder abgreifen. In diesem Beispiel mit einer Edimax IP-Cam ist es die IP gefolgt von einem /image.jpg (Die genauen Links, über die man jeweils ein Bild abgreifen kann finden Sie über die Suchmaschinen im Netz, oder auf der Herstellerseite ihrer Kamera).

Sollten noch Logindaten von der Kamera verlangt werden, gibt es die Möglichkeit Username und PW in eigenen Feldern zu konfigurieren - diese werden dann für das übliche HTTP-Login automatisch korrekt in der URL eingefügt.

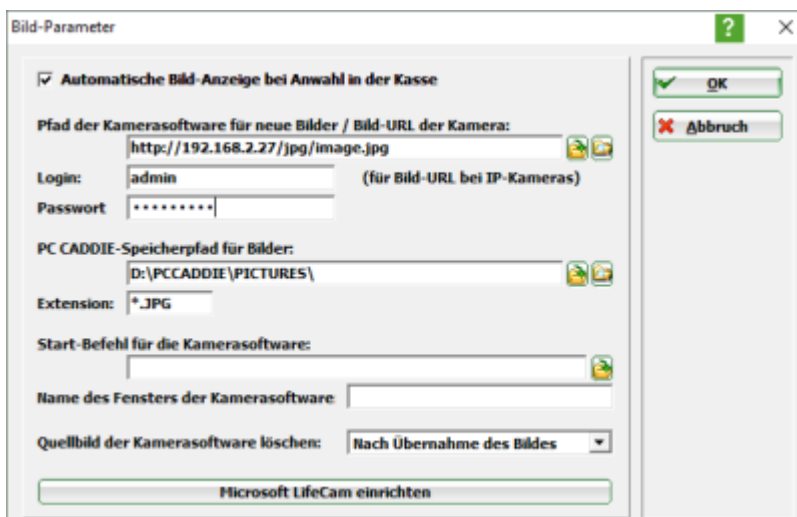

Braucht man die Informationen an speziellen Stellen in der URL, kann man in der URL die Felder LOGIN:PW verwenden (In unserem Beispiel ist „admin“ der Login und „1234“ das Passwort).

The screenshot shows the 'Bild-Parameter' dialog box with the following settings:

- Automatische Bild-Anzeige bei Anwahl in der Kasse
- Pfad der Kamerasoftware für neue Bilder / Bild-URL der Kamera:
- Login: (für Bild-URL bei IP-Kameras)
- Passwort:
- PC CADDIE-Speicherpfad für Bilder:
- Extension:
- Start-Befehl für die Kamerasoftware:
- Name des Fensters der Kamerasoftware:
- Quellbild der Kamerasoftware löschen:

Buttons: OK, Abbruch, Microsoft LifeCam einrichten

Einrichtung Windows Kamera App

Folgende Parameter kann man Einstellen um die Bilder der Windows Kamera App zu importieren:

The screenshot shows the 'Bild-Parameter' dialog box with the following settings, where the first two are highlighted with red boxes:

- Automatische Bild-Anzeige bei Anwahl in der Kasse
- Pfad der Kamerasoftware für neue Bilder / Bild-URL der Kamera:
- Login: (für Bild-URL bei IP-Kameras)
- Passwort:
- PC CADDIE-Speicherpfad für Bilder:
- Extension:
- Start-Befehl für die Kamerasoftware:
- Name des Fensters der Kamerasoftware:
- Quellbild der Kamerasoftware löschen:

Buttons: OK, Abbruch, Microsoft LifeCam einrichten