

# Handicap-Liste

Für die Handicap-Liste (**Handicaps/Drucken.../Handicap-Liste**) stehen Ihnen zwei Formate zur Auswahl:

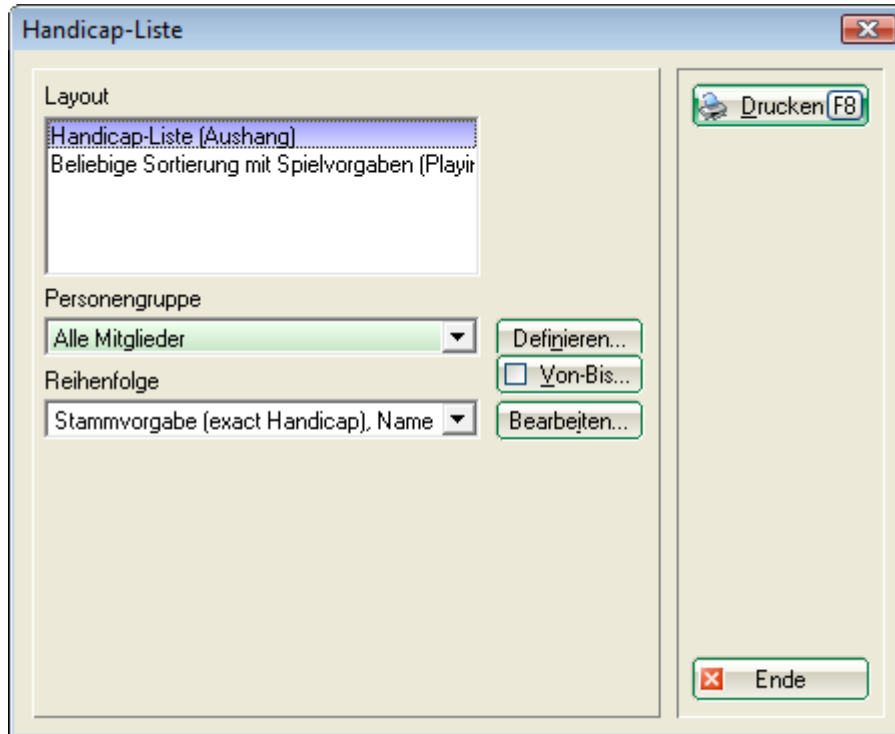

Wenn Sie „Handicap-Liste (Aushang)“ wählen, sieht der Ausdruck wie folgt aus:

Druck: Vorgabenliste [Fertig]    Kopieren [F6]    Speichern [F7]    Drucken [F8]    Seite 1/1    100%    Vorgabenliste

## Vorgabenliste - 26.06.10

---

2	Heck, Axel (2,5)	
5	Ruge, Dirk (5,3) Tester, Timo (5,4)	Saalfeld, Matthias (5,4)
12	Frohgemuth, Heike (12,0)	
13	Werner, Edda (13,0)	
15	Wanderer, Silvia (15,8)	
18	Stökle, Stefanie (18,0)	
23	Mitglied, Claudia (23,4)	
34	Ackermann, Günter (34,7)	
35	Frohgemuth, Heribert (35,1)	

Innerhalb der gleichen Handicaps können Sie nach Namen (**Reihenfolge:** „Handicap, Namen“) oder nach Stammvorgabe (**Reihenfolge:** „Handicap, Stammvorgabe (exact)“) sortieren lassen. Es besteht ebenso die Möglichkeit, bei **Reihenfolge** „Namen“ auszuwählen, die alphabetische Liste sieht dann wie folgt aus:

Druck: Vorgabenliste [Fertig] Seite 1/1 100% Vorgabenliste

## Vorgabenliste - 26.06.10

---

<b>A</b>	Ackermann, Günter (34,7)	
<b>F</b>	Frohgemuth, Heike (12,0)	Frohgemuth, Heribert (35,1)
<b>H</b>	Heck, Axel (2,5)	
<b>K</b>	Kainz, Katharina (41)	
<b>M</b>	Maier, Mane (--) Maier, Sepp (--) Maurer, Tobias (--) Member, Petra (--)	Maier, Maria (--) Maurer, Marina (--) Member, Paul (--) Mitglied, Claudia (23,4)
<b>P</b>	Pöne, Pina (--)	
<b>Q</b>	Quickert, Rosemarie (38)	
<b>R</b>	Richter, Heike (--)	Ruge, Dirk (5,3)
<b>S</b>		

Um eine Handicapliste mit den Angaben der Spielvorgaben zu erhalten, wählen Sie das Format „Beliebige Sortierung mit Spielvorgabe (Playing Handicap)“. Bei **Reihenfolge** können Sie wie bei den anderen Druckfunktionen jede beliebige Sortierung wählen. Starten Sie mit **Drucken** (F8). Im darauf folgenden Fenster erscheinen die unter [Course Rating Tabelle](#) hinterlegten Werte. Wenn Sie unterschiedliche Plätze haben und die Course Rating Tabellen gespeichert sind, können Sie diese mit dem Button **Laden** auswählen.

Wichtig für den korrekten Druck der HCP-Liste mit Angabe der Spielvorgaben ist, dass die Course Rating Werte in den standardmäßig dafür vorgesehenen Feldern ausgefüllt sind. Weitere Abschlagsfarben füllen Sie dann bei den Werten 7-12

**HCP Tabelle**
? \_ X

Handicap-Tabelle mit folgenden Daten drucken:

Titel 1:

Titel 2:

Werte 1 bis 6

Werte 7 bis 12

Werte 13 bis 18

<u>N</u> ame:	Men; Back Tees; white
Par:	<input type="text"/>
<u>C</u> R:	<input type="text"/>
<u>S</u> R:	<input type="text"/>
<u>N</u> ame:	Ladies; Back Tees; blue
Par:	<input type="text"/>
<u>C</u> R:	<input type="text"/>
<u>S</u> R:	<input type="text"/>
<u>N</u> ame:	Men; Forward Tees; yellow
Par:	<input type="text"/>
<u>C</u> R:	<input type="text"/>
<u>S</u> R:	<input type="text"/>
<u>N</u> ame:	Ladies; Forward Tees; red
Par:	<input type="text"/>
<u>C</u> R:	<input type="text"/>
<u>S</u> R:	<input type="text"/>
<u>N</u> ame:	Men; Champions; black
Par:	<input type="text"/>
<u>C</u> R:	<input type="text"/>
<u>S</u> R:	<input type="text"/>
<u>N</u> ame:	Ladies; Champions; black
Par:	<input type="text"/>
<u>C</u> R:	<input type="text"/>
<u>S</u> R:	<input type="text"/>

▶ Farben bearbeiten/Sondereinstellungen
F7

▶ Reset (Grundeinstellungen herstellen)

Drucken
F8

Ende

Speichern

Laden

CR-Daten

Die Liste entspricht folgender Darstellung:

Druck: Vorgabenliste [Fertig] Seite 1/1 100% Vorgabenliste

## Vorgabenliste - 26.06.10

Stand: 26.06.10, 20:30 Uhr

Nr	Name, Vorname	StV.	Gelb	Blau	Rot
1	Ackermann, Günter	34,7	40	34	
2	Frohgemuth, Heike	12,0			13
3	Frohgemuth, Heribert	35,1	41	35	
4	Heck, Axel	2,5	3	+1	
5	Kainz, Katharina	41			44
6	Maier, Mane	--			
7	Maier, Maria	--			
8	Maier, Sepp	--			
9	Maurer, Marina	--			
10	Maurer, Tobias	--			
11	Member, Paul	--			
12	Member, Petra	--			
13	Mitglied, Claudia	23,4			25
14	Pöne, Pina	--			
15	Quickert, Rosemarie	38			41
16	Richter, Heike	--			
17	Ruge, Dirk	5,3	6	2	
18	Saalfeld, Matthias	5,4	7	3	
19	Schmedding Software Systeme,	23,6			26
20	Schmedding Software Systeme (	--			
21	Stökle, Stefanie	18,0			20
22	Tester, Timo	5,4	7	3	
23	Wanderer, Silvia	15,8			17
24	Werner, Edda	13,0			14

PC CADDIE 2010 © 1988-2008 Schmedding Software Systeme GmbH Golfclub Sonnenschein

Wenn Sie eine ganz andere Listendarstellung drucken möchten, können Sie Ihr eigenes Listenformat unter [Personenliste](#) verwirklichen. Hier haben Sie unter „Layout“ zusätzlich zur Stammvorgabe unterschiedlichste Felder zur Auswahl.

Eine sehr schöne platzsparende 3-spaltige HCP-Liste bekommen Sie, wenn Sie bei den Personenlisten mit folgendem Layout drucken:

Format-Editor

Name:

Format-Typ:  Zeilen:  Titel:

1/0 (0)

.....|.....10.....|.....20.....|.....30.....|.....40.....|.....50.....|.....60.....|.....71

<GRAFIK 0,0,0,0,Hcp-Liste.PGE>

## Handicap-Liste

Stand: 29.04.2015 - 16:57:30

...	6,4	...	48
...	7,9	...	--
...	12,3	...	--
...	17,4	...	--
...	19,9	...	36,0
...	7,5	...	34,6
...	7,1	...	37
...	11,8	...	33,2
...	7,6	...	5,6
...	14,3	...	27,9
...	54	...	34,0
...	10,5	...	24,0